

Hotel

## Gewandhaus Dresden, Autograph Collection

FÜR EINEN LUXUS NAH AM MENSCHEN, FÜR EINEN LUXUS DER LEBT.

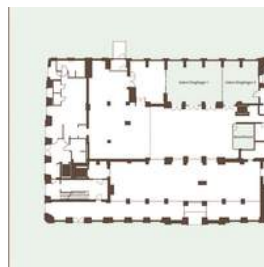
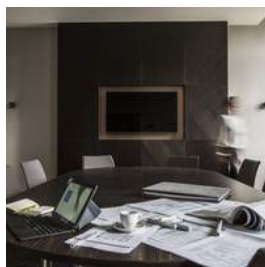

### Hotelbeschreibung

Gewandhaus Dresden, Autograph Collection - Lebendiger Luxus ist mit allen Sinnen erlebbar. Das zentral gelegene Gewandhaus Dresden, Autograph Collection bietet jeglichen Komfort, den Sie erwarten - ob zur Geschäftsreise oder zur Gruppenreise mit Kunden oder Kollegen. 97 Zimmer stehen Ihnen für Ihren Aufenthalt zur Verfügung. Darüber hinaus bietet Ihnen das Hotel eine großzügige Veranstaltungsfläche mit 5 Meetingräumen für Tagungen, Meetings und Seminare. Zum Entspannen finden Sie im Gewandhaus Dresden, Autograph Collection einen Innenpool sowie ein Fitness Center für Ihr Work-Out. WLAN steht Ihnen in den Gästezimmern, den öffentlichen Bereichen sowie in den Meetingräumen zur Verfügung. Für Elektrowagen ist 1 Ladestation vorhanden, Parkplätze gibt es auf dem Hotelgelände.

Paket-Nummer: 0515342

Region:	📍 01067 Dresden
Verfügbarkeit:	📅 ganzjährig
Zimmer gesamt:	🛏️ 97
Klassifizierung:	★ 5 Sterne
Typ:	📍 Bar, Boutique-Hotel, Café, Design, Event/ Gala, Gala, Gruppen-Hotel, Luxus, mehr als 3 Tagungsräume, Modern, Restaurant, Roadshow, Stadt, Tagung, Tagungshotel
Mögliche Sprachen:	🌐 Deutsch

## Hotel

# Gewandhaus Dresden, Autograph Collection

FÜR EINEN LUXUS NAH AM MENSCHEN, FÜR EINEN LUXUS DER LEBT.

### Entfernungen

Flughafen:	11,0 km
Messe:	-
Stadtzentrum:	-
Bahnhof:	2,0 km
Autobahn:	7,0 km

### Hotelausstattung

- |   |   |  |
|---|---|--|
| <input checked="" type="checkbox"/> Außen-Gastronomie | <input checked="" type="checkbox"/> Bar           | <input type="checkbox"/> Biergarten              |
| <input type="checkbox"/> Bierstube                    | <input type="checkbox"/> Bistro                   | <input type="checkbox"/> Business-Center         |
| <input checked="" type="checkbox"/> Café              | <input type="checkbox"/> Casino/Spielhalle        | <input type="checkbox"/> Concierge               |
| <input type="checkbox"/> Diskothek                    | <input type="checkbox"/> Fahrräder                | <input checked="" type="checkbox"/> Fahrstuhl    |
| <input type="checkbox"/> Festsaal                     | <input checked="" type="checkbox"/> Fitnessraum   | <input type="checkbox"/> Freibad                 |
| <input type="checkbox"/> Friseur                      | <input type="checkbox"/> Golfplatz                | <input checked="" type="checkbox"/> Hallenbad    |
| <input type="checkbox"/> Haustiere erlaubt            | <input type="checkbox"/> Hochseilgarten           | <input checked="" type="checkbox"/> Hotelsafe    |
| <input type="checkbox"/> Joggingwege                  | <input type="checkbox"/> Kongresszentrum          | <input type="checkbox"/> Massage                 |
| <input type="checkbox"/> Nachtportier                 | <input type="checkbox"/> Outdoorgelände           | <input checked="" type="checkbox"/> Parkplatz    |
| <input checked="" type="checkbox"/> Restaurant        | <input checked="" type="checkbox"/> Sauna         | <input checked="" type="checkbox"/> Spa          |
| <input type="checkbox"/> Solarium                     | <input type="checkbox"/> Sporthalle               | <input checked="" type="checkbox"/> Tagungsräume |
| <input type="checkbox"/> Tiefgarage                   | <input checked="" type="checkbox"/> Wäscheservice | <input type="checkbox"/> Weinstube               |
| <input type="checkbox"/> Catering außer Haus          | <input type="checkbox"/> Sonstiges                |  |

## Hotel

# Gewandhaus Dresden, Autograph Collection

FÜR EINEN LUXUS NAH AM MENSCHEN, FÜR EINEN LUXUS DER LEBT.

## Zimmerausstattung

97 luxuriös ausgestattete Zimmer, davon:

- 56 Standard Zimmer
- 38 Superior Zimmer
- 3 Junior Suiten

### ZIMMERAUSSTATTUNG

Hochwertige, einzeln angefertigte Designmöbel, die mit ihrer Bekleidung an die ehemalige Herkunft des Gewandhauses als Tuchmacherhaus erinnern, Leuchten in brüniertem Messing und Elemente aus antikem Leder erzeugen eine feine Wohlfühlatmosphäre mit persönlichem Charme

### STANDARD ZIMMER (Nichtraucher)

- 17 - 21 m<sup>2</sup>
- Queen Size Bett, 1,60 Meter breit
- Flatscreen
- Telefon
- Kostenfreier WLAN-Zugang
- Zimmersafe
- Minibar
- Individuell regelbare Klimaanlage

Die Badezimmer sind mit Airpool-Badewanne oder Dusche, Toilette, Bademantel, Slipper, Kosmetikspiegel, Fön und hochwertigen Kosmetik

### SUPERIOR ZIMMER (Nichtraucher)

- 22 - 34 m<sup>2</sup>
- King Size Bett, mindestens 1,80 Meter breit
- Separate Sitzecke
- Nespresso Kaffeemaschine
- Tageszeitung
- Garantierte Airpool-Badewanne

### JUNIOR SUITEN (Nichtraucher)

- 41 - 57 m<sup>2</sup>

- |  |   |  |
|--|---|--|
| <input checked="" type="checkbox"/> Badewanne  | <input type="checkbox"/> Balkon/Terrasse        | <input type="checkbox"/> DSL-Internetanschluss   |
| <input checked="" type="checkbox"/> Dusche     | <input checked="" type="checkbox"/> Föhn        | <input type="checkbox"/> HotSpot                 |
| <input type="checkbox"/> ISDN                  | <input checked="" type="checkbox"/> Klimaanlage | <input checked="" type="checkbox"/> Minibar      |
| <input type="checkbox"/> Modem-Anschluss       | <input type="checkbox"/> Pay-TV                 | <input checked="" type="checkbox"/> Schreibtisch |
| <input checked="" type="checkbox"/> Telefon    | <input checked="" type="checkbox"/> TV          | <input checked="" type="checkbox"/> WiFi         |
| <input checked="" type="checkbox"/> Zimmersafe |   |  |

## Gastronomie

### [m]eatery Restaurant

In stylischer Atmosphäre bieten wir Ihnen mit unseren hauseigen gereiften Steaks (dry-aged beef) europäischer Weiderinder Fleischgenuss auf höchstem Niveau, frische Burger und eine Auswahl an Tatarvariationen

### [m]eatery bar

Ob zum Aperitif, Digestif oder einfach nur zum Loungen

### KuchenAtelier

Kaffee und Kuchen in ungezwungener Atmosphäre

**Hotel**

# Gewandhaus Dresden, Autograph Collection

FÜR EINEN LUXUS NAH AM MENSCHEN, FÜR EINEN LUXUS DER LEBT.

## Tagungs - und Eventausstattung

- |  |   |   |
|--|---|---|
| <input checked="" type="checkbox"/> Beamer         | <input type="checkbox"/> Kfz-befahrbarer Saal           | <input checked="" type="checkbox"/> Bühne                 |
| <input type="checkbox"/> Diaprojektor              | <input type="checkbox"/> Dolmetscheranlage              | <input type="checkbox"/> DSL                              |
| <input type="checkbox"/> Fahrstuhl (Lasten)        | <input checked="" type="checkbox"/> Flipchart           | <input checked="" type="checkbox"/> Tagungs-Foyer         |
| <input type="checkbox"/> ISDN                      | <input checked="" type="checkbox"/> Klimaanlage         | <input checked="" type="checkbox"/> Kopierer              |
| <input type="checkbox"/> Künstlergarderobe         | <input checked="" type="checkbox"/> Leinwand            | <input checked="" type="checkbox"/> Lichtanlage           |
| <input checked="" type="checkbox"/> Mikrofonanlage | <input checked="" type="checkbox"/> Moderatorenkoffer   | <input type="checkbox"/> Overheadprojektor                |
| <input checked="" type="checkbox"/> Pinnwand       | <input checked="" type="checkbox"/> Rednerpult          | <input checked="" type="checkbox"/> Welcome-Desk          |
| <input type="checkbox"/> Separater Eingang         | <input checked="" type="checkbox"/> Soundanlage (Musik) | <input checked="" type="checkbox"/> Soundanlage (Sprache) |
| <input type="checkbox"/> Starkstrom                | <input type="checkbox"/> Stellwände                     | <input checked="" type="checkbox"/> Tageslicht im Raum    |
| <input checked="" type="checkbox"/> Telefon        | <input type="checkbox"/> Traversensystem                | <input checked="" type="checkbox"/> TV                    |
| <input checked="" type="checkbox"/> Verdunklung    | <input checked="" type="checkbox"/> Video (Abspielen)   | <input type="checkbox"/> Video (Aufnehmen)                |
| <input checked="" type="checkbox"/> WiFi           |   |   |

## Tagungsräume

Tagungsraum	Größe	Höhe	Reihe	Parlament	Bankett
Boardroom	14,00 qm	2,80 m	-	-	8
Salon Johann Friedrich Knöbel	38,00 qm	3,10 m	16	8	16
Salon Graf Zeppelin	62,00 qm	3,17 m	40	20	32
Salon Dinglinger I	76,00 qm	2,60 m	50	27	40
Salon Dinglinger II	48,00 qm	2,60 m	20	12	16
Salon Dinglinger I-II	124,00 qm	2,60 m	110	50	60

## Tagungsangebote

- Ganztagespauschale**  
 Buchbar ab 10 Personen: Pinnwand, Referententisch, Moderationskoffer und Schreibunterlagen im Haupttagungsraum, W-Lan-Zugang für alle Tagungsteilnehmer, Mineralwasser sowie Apfel- und Orangensaft im Tagungsraum und zum Mittagessen, 2 Kaffeepausen, Mittagessen als Menü oder Buffet  
**Preis: 89,00 € p.P. inkl. MwSt**
- Halbtagespauschale**  
 Buchbar ab 10 Personen: Pinnwand, Referententisch, Moderationskoffer und Schreibunterlagen im Haupttagungsraum, W-Lan-Zugang für alle Tagungsteilnehmer, Mineralwasser sowie Apfel- und Orangensaft im Tagungsraum und zum Mittagessen, 1 Kaffeepause, Mittagessen als Menü oder Buffet  
**Preis: 70,00 € p.P. inkl. MwSt**

Hotel

## Gewandhaus Dresden, Autograph Collection

FÜR EINEN LUXUS NAH AM MENSCHEN, FÜR EINEN LUXUS DER LEBT.

Wie Sie in 3 Schritten ein individuelles Angebot für diese Programm-Idee kostenfrei anfordern und offene Fragen klären können

[www.hirschfeld.de](http://www.hirschfeld.de) - Paket-Nr. 0515342

