

Hotel

Holiday Inn Berlin City West - Berlin

Holiday Inn Berlin City West - Berlin entdecken und erleben

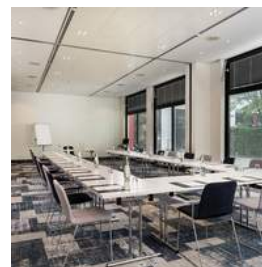
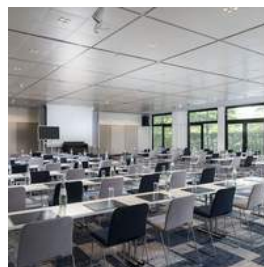
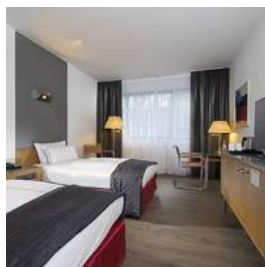
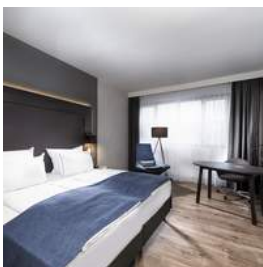

Hotelbeschreibung

Das Holiday Inn Hotel Berlin City-West, ein modern gestaltetes 4 Sterne Hotel, liegt nur 2 km von der nächsten Autobahnaus-/auffahrt (Siemensdamm) entfernt. Unsere Tiefgarage plus Stellplätze im Freien und die U-Bahnstation "Rohrdamm" (2 min Gehweg entfernt) ermöglichen Ihnen eine unkomplizierte und schnelle Anreise zum Holiday Inn Hotel Berlin City-West. 342 modern ausgestattete Zimmer sowie 18 Tagungsräume (von 24m² bis 704 m²) sind sowohl auf die Bedürfnisse des Geschäftsreisenden als auch des Individual- und Freizeitgastes abgestimmt. Das neue Businesscenter in Rezeptionsnähe (24 Stunden), die Verfügbarkeit von W-Lan in allen Bereichen des Hotels und Flatscreens in allen Zimmern sind nur ein Teil modernster Technik und Annehmlichkeiten, die Ihnen das Holiday Inn Hotel Berlin City-West...

Paket-Nummer: 0023146

Region:	📍	13629 Berlin
Verfügbarkeit:	📅	Hauptsaison - Hauptsaison
Zimmer gesamt:	🏠	342
Klassifizierung:	★	4 Sterne
Typ:	📄	Gruppen-Hotel, Kongresscenter, mehr als 3 Tagungsräume, mehr als 300 Gäste (Bankett), Stadt, Tagung, Tagungshotel
Mögliche Sprachen:	🌐	Deutsch, Englisch
EZ-Preis inkl. MwSt:	🏷️	ab 100,00 € p.P.
DZ-Preis inkl. MwSt:	🏷️	ab 118,00 € p.P.

Hotel

Holiday Inn Berlin City West - Berlin

Holiday Inn Berlin City West - Berlin entdecken und erleben

Entfernungen

Flughafen:	34,4 km
Messe:	4,0 km
Stadtzentrum:	6,0 km
Bahnhof:	5,0 km
Autobahn:	2,0 km

Hotelausstattung

- | | | |
|---|---|---|
| <input type="checkbox"/> Außen-Gastronomie | <input checked="" type="checkbox"/> Bar | <input type="checkbox"/> Biergarten |
| <input type="checkbox"/> Bierstube | <input type="checkbox"/> Bistro | <input checked="" type="checkbox"/> Business-Center |
| <input type="checkbox"/> Café | <input type="checkbox"/> Casino/Spielhalle | <input type="checkbox"/> Concierge |
| <input type="checkbox"/> Diskothek | <input checked="" type="checkbox"/> Fahrräder | <input checked="" type="checkbox"/> Fahrstuhl |
| <input checked="" type="checkbox"/> Festsaal | <input checked="" type="checkbox"/> Fitnessraum | <input type="checkbox"/> Freibad |
| <input type="checkbox"/> Friseur | <input type="checkbox"/> Golfplatz | <input checked="" type="checkbox"/> Hallenbad |
| <input checked="" type="checkbox"/> Haustiere erlaubt | <input type="checkbox"/> Hochseilgarten | <input checked="" type="checkbox"/> Hotelsafe |
| <input checked="" type="checkbox"/> Joggingwege | <input checked="" type="checkbox"/> Kongresszentrum | <input type="checkbox"/> Massage |
| <input checked="" type="checkbox"/> Nachtportier | <input type="checkbox"/> Outdooranlage | <input checked="" type="checkbox"/> Parkplatz |
| <input checked="" type="checkbox"/> Restaurant | <input checked="" type="checkbox"/> Sauna | <input type="checkbox"/> Spa |
| <input type="checkbox"/> Solarium | <input type="checkbox"/> Sporthalle | <input checked="" type="checkbox"/> Tagungsräume |
| <input checked="" type="checkbox"/> Tiefgarage | <input type="checkbox"/> Wäscheservice | <input type="checkbox"/> Weinstube |
| <input type="checkbox"/> Catering außer Haus | <input type="checkbox"/> Sonstiges | |

Zimmerausstattung

Unsere hochmodern ausgestatteten Zimmer sind großzügig eingerichtet und tragen alles Erdenkliche zu Ihrem Wohlbefinden bei.

Alle 342 Zimmer, zwischen 25 und 54 m² groß, sind vollklimatisiert (individuell regelbar), schallgedämmt, mit Doppelbetten teilweise auch als Twins nutzbar, verfügen über W-LAN, V-DSL, Direktwahltelefon, LCD-TV mit einer Auswahl an internationalen TV-Programmen, Pay TV, Video on demand, Radio, einem großen Schreibtisch, einem modernen Bad/WC mit Wanne, einem Haartrockner und sind teilweise mit Minibar ausgestattet.

Check In: ab 15:00 Uhr
Check Out: bis 12:00 Uhr

- | | | |
|--|---|---|
| <input checked="" type="checkbox"/> Badewanne | <input type="checkbox"/> Balkon/Terrasse | <input checked="" type="checkbox"/> DSL-Internetanschluss |
| <input checked="" type="checkbox"/> Dusche | <input checked="" type="checkbox"/> Föhn | <input type="checkbox"/> HotSpot |
| <input checked="" type="checkbox"/> ISDN | <input checked="" type="checkbox"/> Klimaanlage | <input checked="" type="checkbox"/> Minibar |
| <input type="checkbox"/> Modem-Anschluss | <input checked="" type="checkbox"/> Pay-TV | <input checked="" type="checkbox"/> Schreibtisch |
| <input type="checkbox"/> Telefon | <input checked="" type="checkbox"/> TV | <input checked="" type="checkbox"/> WiFi |
| <input checked="" type="checkbox"/> Zimmersafe | | |

Hotel

Holiday Inn Berlin City West - Berlin

Holiday Inn Berlin City West - Berlin entdecken und erleben

Gastronomie

Gehobene Atmosphäre und edles Ambiente lassen den Gast stimmungsvolle Momente in unserem Restaurant, welches über 100 Sitzplätze verfügt, erleben.

Im Sommer öffnen wir die Terrasse für Sie. Speisen Sie im Grünen und verbringen Sie einen lauen Sommerabend im Freien.

Nehmen Sie die "wichtigste Mahlzeit" des Tages in unserem Restaurant zu sich und bedienen Sie sich an einem reichhaltigen Frühstücksbuffet, das Sie mit warmen und kalten Speisen überrascht.

Montag bis Samstag von 06:30 bis 10:30 Uhr
Sonntag von 06:30 bis 11:00 Uhr

Mittags verwandelt sich das Frühstücksbuffet in einen reichhaltigen Business-Lunch, der die ideale Stärkung während eines anstrengenden Arbeitstages bietet.

12:00 bis 15:00 Uhr

Abends:

Stimmungsvolle Lichtspiele verzaubern abends das Restaurant in eine romantische Oase. Unsere Mitarbeiter beraten Sie gerne bei Ihrer Auswahl internationaler Gaumenfreuden.

18:00 bis 23:00 Uhr

Tagungs - und Eventausstattung

- | | | |
|--|--|---|
| <input checked="" type="checkbox"/> Beamer | <input checked="" type="checkbox"/> Kfz-befahrbarer Saal | <input checked="" type="checkbox"/> Bühne |
| <input checked="" type="checkbox"/> Diaprojektor | <input type="checkbox"/> Dolmetscheranlage | <input type="checkbox"/> DSL |
| <input type="checkbox"/> Fahrstuhl (Lasten) | <input checked="" type="checkbox"/> Flipchart | <input checked="" type="checkbox"/> Tagungs-Foyer |
| <input type="checkbox"/> ISDN | <input checked="" type="checkbox"/> Klimaanlage | <input type="checkbox"/> Kopierer |
| <input type="checkbox"/> Künstlergarderobe | <input checked="" type="checkbox"/> Leinwand | <input checked="" type="checkbox"/> Lichtanlage |
| <input checked="" type="checkbox"/> Mikrofonanlage | <input checked="" type="checkbox"/> Moderatorenkoffer | <input checked="" type="checkbox"/> Overheadprojektor |
| <input checked="" type="checkbox"/> Pinnwand | <input checked="" type="checkbox"/> Rednerpult | <input checked="" type="checkbox"/> Welcome-Desk |
| <input type="checkbox"/> Separater Eingang | <input checked="" type="checkbox"/> Soundanlage (Musik) | <input checked="" type="checkbox"/> Soundanlage (Sprache) |
| <input checked="" type="checkbox"/> Starkstrom | <input type="checkbox"/> Stellwände | <input checked="" type="checkbox"/> Tageslicht im Raum |
| <input type="checkbox"/> Telefon | <input checked="" type="checkbox"/> Traversensystem | <input type="checkbox"/> TV |
| <input checked="" type="checkbox"/> Verdunklung | <input checked="" type="checkbox"/> Video (Abspielen) | <input checked="" type="checkbox"/> Video (Aufnehmen) |
| <input checked="" type="checkbox"/> WiFi | | |

Hotel

Holiday Inn Berlin City West - Berlin

Holiday Inn Berlin City West - Berlin entdecken und erleben

Tagungsräume

Tagungsraum	Größe	Höhe	Reihe	Parlament	Bankett
Atrium	704,00 qm	3,30 m	700	500	440
Großer Saal	340,00 qm	3,30 m	300	130	180
Galerie B	50,00 qm	3,30 m	40	20	40
Galerie C	50,00 qm	3,30 m	40	20	40
Konferenzraum 1 bis 7 jeweils	42,00 qm	3,30 m	40	20	30
Galerie B+C	100,00 qm	3,30 m	80	40	80
Konferenzraum 8	24,00 qm	3,30 m	10	-	-
Konferenzraum kombiniert 1+2 / 4+5 / 6+7	84,00 qm	3,30 m	80	40	60
Boardroom	42,00 qm	3,30 m	40	20	30
Tagungssuiten 015 / 009 jeweils	25,00 qm	3,30 m	10	-	-

Tagungsangebote

- Holiday Inn Tagungspauschale**
 * Bereitstellung eines Konferenzraumes in gewünschter Bestuhlung * Kaffeepause am Vormittag und am Nachmittag: Tee, Kaffee, frische Früchte und Gebäck * Unlimitiertes Mineralwasser in großen Flaschen im Tagungsraum * Tagungstechnik: Leinwand, Beamer, Podium oder Rednerpult (auf Anfrage und Verfügbarkeit), 1 Flipchart, 1 Moderatorenkoffer, 1 WLAN Zugang für den Referenten * Persönliche Betreuung vor Ort durch eine Ansprechperson des Hotels * Businesslunch wahlweise: - 3-Gang-Themen-Mittagsbuffet im Restaurant
Preis: 65,00 € p.P. inkl. MwSt

Wie Sie in 3 Schritten ein individuelles Angebot für diese Programm-Idee kostenfrei anfordern und offene Fragen klären können

www.hirschfeld.de - Paket-Nr. 0023146

