

Hotel

Michel Hotel Magdeburg

Tagung oder Kongress mit Rundum-Versorgung im Südwesten von Magdeburg mit guter Anbindung an die A14

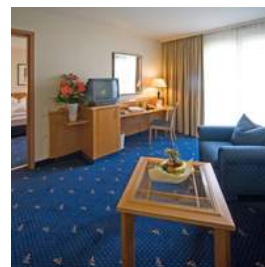

Hotelbeschreibung

Auf einem 12 Hektar großen Areal - dem Hansapark - finden Sie ein funktionelles und architektonisch eindrucksvolles Ensemble, gleichsam als Sinnbild für die gelungene Vollendung der Idee „Wohnen und arbeiten im Grünen“. Das Michel Hotel Magdeburg gilt als Herzstück des Parks. Am Rande der Stadt gelegen und trotzdem mittendrin im Geschehen bietet das Haus die notwendige „Umgebung für Eingebung“. Magdeburg - Landeshauptstadt Sachsen-Anhalts - ist eine Stadt mit „Zugkraft“. Dies hat einerseits historische Ursachen, zum Anderen verweist es auf die gewachsene Bedeutung der Stadt als politisches, kulturelles und wirtschaftliches Zentrum Sachsen-Anhalts. 1200 Jahre Stadtgeschichte laden mit herausragenden Baudenkmälern, der historischen Altstadt, üppigen Grünanlagen und der Elbe zum Verweilen...

Paket-Nummer: 0024266

Region:	📍	39116 Magdeburg
Verfügbarkeit:	📅	ganzjährig
Zimmer gesamt:	🏠	243
Klassifizierung:	★	4 Sterne
Typ:	i	Gruppen-Hotel, Seminar/ Training, Stadt, Tagungshotel
Mögliche Sprachen:	🌐	deutsch
EZ-Preis inkl. MwSt:	🏷️	ab 64,00 € p.P.
DZ-Preis inkl. MwSt:	🏷️	ab 72,00 € p.P.

Hotel

Michel Hotel Magdeburg

Tagung oder Kongress mit Rundum-Versorgung im Südwesten von Magdeburg mit guter Anbindung an die A14

Entfernungen

Flughafen:	130,0 km
Messe:	8,0 km
Stadtzentrum:	4,0 km
Bahnhof:	4,0 km
Autobahn:	4,0 km

Hotelausstattung

- | | | |
|---|---|--|
| <input checked="" type="checkbox"/> Außen-Gastronomie | <input checked="" type="checkbox"/> Bar | <input checked="" type="checkbox"/> Biergarten |
| <input type="checkbox"/> Bierstube | <input type="checkbox"/> Bistro | <input type="checkbox"/> Business-Center |
| <input checked="" type="checkbox"/> Café | <input type="checkbox"/> Casino/Spielhalle | <input type="checkbox"/> Concierge |
| <input type="checkbox"/> Diskothek | <input checked="" type="checkbox"/> Fahrräder | <input checked="" type="checkbox"/> Fahrstuhl |
| <input checked="" type="checkbox"/> Festsaal | <input checked="" type="checkbox"/> Fitnessraum | <input type="checkbox"/> Freibad |
| <input type="checkbox"/> Friseur | <input type="checkbox"/> Golfplatz | <input checked="" type="checkbox"/> Hallenbad |
| <input checked="" type="checkbox"/> Haustiere erlaubt | <input type="checkbox"/> Hochseilgarten | <input checked="" type="checkbox"/> Hotelsafe |
| <input checked="" type="checkbox"/> Joggingwege | <input type="checkbox"/> Kongresszentrum | <input checked="" type="checkbox"/> Massage |
| <input type="checkbox"/> Nachtportier | <input type="checkbox"/> Outdooranlage | <input checked="" type="checkbox"/> Parkplatz |
| <input checked="" type="checkbox"/> Restaurant | <input checked="" type="checkbox"/> Sauna | <input type="checkbox"/> Spa |
| <input checked="" type="checkbox"/> Solarium | <input type="checkbox"/> Sporthalle | <input checked="" type="checkbox"/> Tagungsräume |
| <input checked="" type="checkbox"/> Tiefgarage | <input checked="" type="checkbox"/> Wäscheservice | <input type="checkbox"/> Weinstube |
| <input checked="" type="checkbox"/> Catering außer Haus | <input checked="" type="checkbox"/> Sonstiges | |

Zimmerausstattung

Alle 237 Komfortzimmer und 6 Suiten sind ausgestattet mit Minibar, Telefon, Fernsehgerät mit Pay-TV, Radioempfänger und Message-System, analogem Modemanschluss, Schreibtisch und selbstverständlich mit Bad/WC, Fön.

Selbstverständlich stehen unseren Gästen auch Nichtraucherzimmer zur Verfügung sowie 3 behindertengerechte Zimmer mit entsprechenden Hilfsmitteln im Wohn- und Nassbereich.

- | | | |
|---|---|---|
| <input checked="" type="checkbox"/> Badewanne | <input type="checkbox"/> Balkon/Terrasse | <input checked="" type="checkbox"/> DSL-Internetanschluss |
| <input checked="" type="checkbox"/> Dusche | <input checked="" type="checkbox"/> Föhn | <input checked="" type="checkbox"/> HotSpot |
| <input type="checkbox"/> ISDN | <input checked="" type="checkbox"/> Klimaanlage | <input checked="" type="checkbox"/> Minibar |
| <input type="checkbox"/> Modem-Anschluss | <input checked="" type="checkbox"/> Pay-TV | <input checked="" type="checkbox"/> Schreibtisch |
| <input checked="" type="checkbox"/> Telefon | <input checked="" type="checkbox"/> TV | <input checked="" type="checkbox"/> WiFi |
| <input type="checkbox"/> Zimmersafe | | |

Hotel

Michel Hotel Magdeburg

Tagung oder Kongress mit Rundum-Versorgung im Südwesten von Magdeburg mit guter Anbindung an die A14

Gastronomie

Restaurant Seepark mit Seeterrasse:
Schlemmen und genießen Sie die internationalen und saisonalen Spezialitäten.

Das Restaurant „Seepark“ verfügt über eine Kapazität von bis zu 180 Sitzplätzen. Unsere Seeterrasse bietet Ihnen im Sommer einen idealen Ort zum Schlemmen und Entspannen.

Wir bieten Ihnen neben dem reichhaltigen Frühstücksbuffet auch gerne zur Mittags- und Abendzeit verschiedene Buffets an.

Jeden ersten Sonntag im Monat verwöhnen wir Sie mit unserem Schlemmerbrunch inklusive Kaffee und Tee sowie ausgewählten alkoholfreien Getränken. Erleben Sie eine kulinarische Vielfalt zum Mittagessen: Essen Sie soviel Sie möchten!

Tagesbar Chartie inklusive Sonnenterrasse:
Entspannt den Abend genießen...

Die Hotelbar bietet Ihnen die perfekte Atmosphäre für einen gemütlichen Ausklang des Tages. Die Bar verfügt über eine Sonnenterrasse auf der Sie den Tag entspannt ausklingen lassen können.

Tagungs - und Eventausstattung

- | | | |
|---|--|--|
| <input checked="" type="checkbox"/> Beamer | <input checked="" type="checkbox"/> Kfz-befahrbarer Saal | <input checked="" type="checkbox"/> Bühne |
| <input checked="" type="checkbox"/> Diaprojektor | <input type="checkbox"/> Dolmetscheranlage | <input type="checkbox"/> DSL |
| <input type="checkbox"/> Fahrstuhl (Lasten) | <input checked="" type="checkbox"/> Flipchart | <input checked="" type="checkbox"/> Tagungs-Foyer |
| <input type="checkbox"/> ISDN | <input type="checkbox"/> Klimaanlage | <input type="checkbox"/> Kopierer |
| <input checked="" type="checkbox"/> Künstlergarderobe | <input checked="" type="checkbox"/> Leinwand | <input type="checkbox"/> Lichtenanlage |
| <input checked="" type="checkbox"/> Mikrofonanlage | <input checked="" type="checkbox"/> Moderatorenkoffer | <input checked="" type="checkbox"/> Overheadprojektor |
| <input checked="" type="checkbox"/> Pinwand | <input checked="" type="checkbox"/> Rednerpult | <input checked="" type="checkbox"/> Welcome-Desk |
| <input checked="" type="checkbox"/> Separater Eingang | <input checked="" type="checkbox"/> Soundanlage (Musik) | <input type="checkbox"/> Soundanlage (Sprache) |
| <input checked="" type="checkbox"/> Starkstrom | <input type="checkbox"/> Stellwände | <input checked="" type="checkbox"/> Tageslicht im Raum |
| <input type="checkbox"/> Telefon | <input type="checkbox"/> Traversensystem | <input type="checkbox"/> TV |
| <input checked="" type="checkbox"/> Verdunklung | <input checked="" type="checkbox"/> Video (Abspielen) | <input checked="" type="checkbox"/> Video (Aufnehmen) |
| <input type="checkbox"/> WiFi | | |

Hotel

Michel Hotel Magdeburg

Tagung oder Kongress mit Rundum-Versorgung im Südwesten von Magdeburg mit guter Anbindung an die A14

Tagungsräume

Tagungsraum	Größe	Höhe	Reihe	Parlament	Bankett
Guericke	149,00 qm	2,96 m	150	80	90
Telemann	116,00 qm	2,96 m	115	60	72
Fidelitas	120,00 qm	4,96 m	120	50	56
Francke	155,00 qm	2,96 m	155	82	82
Otto I.	88,00 qm	2,96 m	80	40	56
Namadis	45,00 qm	2,96 m	32	24	18
Hanna	57,00 qm	2,96 m	36	24	18
Mana	45,00 qm	2,96 m	32	24	18
Arusha	42,00 qm	2,96 m	30	18	18
Mana & Namadis	90,00 qm	2,96 m	70	50	30
Tagungsbüro	14,00 qm	-	-	-	-
Francke & Otto I.	243,00 qm	2,96 m	230	130	140
Guericke & Telemann	265,00 qm	2,96 m	250	140	160
Guericke & Telemann & Francke	420,00 qm	2,96 m	405	230	250
Saal Guericke	500,00 qm	2,96 m	500	300	370

Tagungsangebote

- Superior-Tagungspauschale**
 - Bereitstellung des Tagungsraumes mit Standardtechnik (Flipchart inkl. 10 Blatt Papier, Overhead-Projektor, Leinwand, Pinwand) - 2 alkoholfreie Tagungsgetränke - Eine Kaffeepause am Vormittag mit Kaffee / Tee, Fruchtjoghurt und 1 Gebäckbeilage - 3-Gang-Menü bzw. Auswahl am Lunchbuffet zum Mittagessen - 1 alkoholfreies Getränk 0,2 l zum Mittagessen - Kaffee nach dem Mittagessen vor dem Tagungsraum mit Kaffee / Tee - Eine Kaffeepause am Nachmittag mit Kaffee / Tee, frischem Obst und 1 Gebäckbeilage
Preis: 47,00 € p.P. inkl. MwSt
- Standard-Tagungspauschale**
 - Bereitstellung eines geeigneten Tagungsraumes mit Standardtechnik (Flipchart inkl. 10 Blatt Papier, Overhead-Projektor, Leinwand, Pinwand) - Eine Kaffeepause am Vormittag mit Kaffee / Tee, Fruchtjoghurt und 1 Gebäckbeilage - 3-Gang-Menü bzw. Auswahl am Lunchbuffet zum Mittagessen - Eine Kaffeepause am Nachmittag mit Kaffee / Tee, frischem Obst und 1 Gebäckbeilage
Preis: 37,00 € p.P. inkl. MwSt

Hotel

Michel Hotel Magdeburg

Tagung oder Kongress mit Rundum-Versorgung im Südwesten von Magdeburg mit guter Anbindung an die A14

Wie Sie in 3 Schritten ein individuelles Angebot für diese Programm-Idee kostenfrei anfordern und offene Fragen klären können

www.hirschfeld.de - Paket-Nr. 0024266

