

**Hotel**

# Holiday Inn München-Unterhaching

Ihr Tagungshotel zur Geschäfts- und Gruppenreise zwischen Pinakothek und Tegernsee

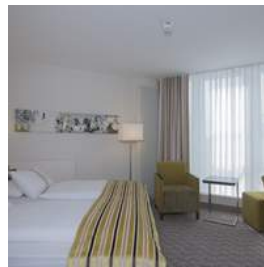

## Hotelbeschreibung

HolidayInn München Unterhaching: Wer viel reist, braucht Raum für Rückzug. Ein Hotel, welches verlässliche Standards in Kombination mit einem angenehmen, persönlichen Service bietet. In einer ruhigen Lage, die gleichzeitig sowohl per Auto (180 kostenfreie Außenstellplätze) wie auch per Bahn und Flugzeug gut erreichbar ist. Mit 257 hochwertig ausgestatteten Zimmern und 27 flexiblen Tagungsräumen bieten Platz für bis zu 600 Personen. Passend für jede Veranstaltung, mal mittendrin, mal vollkommen separat und allein. Hinzu kommen ein komplett neu renoviertes Restaurant mit Biergarten und eine renovierte gemütliche Bar. Dazu gibt es einen kleinen Sauna- und Fitnessbereich, sowie eine Open Lobby u.a. mit Coffee Shop, E-Bar mit Mac PC + Airprinter. Kostenloses WLAN im gesamten Haus....

Paket-Nummer: 0024366

Region:	📍 82008 Unterhaching
Verfügbarkeit:	📅 ganzjährig
Zimmer gesamt:	🏠 257
Klassifizierung:	★ 4 Sterne
Typ:	i Apartmenthotel, Gruppen-Hotel, Seminar/ Training, Tagungshotel
Mögliche Sprachen:	🌐 Deutsch, Englisch, Französisch

## Hotel

# Holiday Inn München-Unterhaching

Ihr Tagungshotel zur Geschäfts- und Gruppenreise zwischen Pinakothek und Tegernsee

## Entfernungen

Flughafen:	45,0 km
Messe:	11,0 km
Stadtzentrum:	12,0 km
Bahnhof:	8,0 km
Autobahn:	1,0 km

## Hotelausstattung

- |   |   |   |
|---|---|---|
| <input checked="" type="checkbox"/> Außen-Gastronomie | <input checked="" type="checkbox"/> Bar             | <input checked="" type="checkbox"/> Biergarten      |
| <input type="checkbox"/> Bierstube                    | <input checked="" type="checkbox"/> Bistro          | <input checked="" type="checkbox"/> Business-Center |
| <input type="checkbox"/> Café                         | <input type="checkbox"/> Casino/Spielhalle          | <input type="checkbox"/> Concierge                  |
| <input type="checkbox"/> Diskothek                    | <input type="checkbox"/> Fahrräder                  | <input checked="" type="checkbox"/> Fahrstuhl       |
| <input checked="" type="checkbox"/> Festsaal          | <input checked="" type="checkbox"/> Fitnessraum     | <input type="checkbox"/> Freibad                    |
| <input type="checkbox"/> Friseur                      | <input type="checkbox"/> Golfplatz                  | <input type="checkbox"/> Hallenbad                  |
| <input checked="" type="checkbox"/> Haustiere erlaubt | <input type="checkbox"/> Hochseilgarten             | <input checked="" type="checkbox"/> Hotelsafe       |
| <input checked="" type="checkbox"/> Joggingwege       | <input checked="" type="checkbox"/> Kongresszentrum | <input type="checkbox"/> Massage                    |
| <input checked="" type="checkbox"/> Nachtportier      | <input type="checkbox"/> Outdooranlage              | <input checked="" type="checkbox"/> Parkplatz       |
| <input checked="" type="checkbox"/> Restaurant        | <input checked="" type="checkbox"/> Sauna           | <input type="checkbox"/> Spa                        |
| <input type="checkbox"/> Solarium                     | <input type="checkbox"/> Sporthalle                 | <input checked="" type="checkbox"/> Tagungsräume    |
| <input checked="" type="checkbox"/> Tiefgarage        | <input checked="" type="checkbox"/> Wäscheservice   | <input type="checkbox"/> Weinstube                  |
| <input type="checkbox"/> Catering außer Haus          | <input type="checkbox"/> Sonstiges                  |   |

## Zimmerausstattung

Wer tagsüber viel arbeitet oder unterwegs ist, braucht abends einen Raum zum Durchatmen. Im Holiday Inn München-Unterhaching finden Sie diesen 257 Mal. Alle Zimmer sind modern und individuell eingerichtet, sowie umfassend ausgestattet u.a. mit Klimaanlage, Flatscreens, Coffee & Tea Making Facilities, Safe in Laptopgröße mit Steckdose und dazu kostenfreies WLAN.

- |  |   |  |
|--|---|--|
| <input checked="" type="checkbox"/> Badewanne  | <input type="checkbox"/> Balkon/Terrasse        | <input type="checkbox"/> DSL-Internetanschluss   |
| <input checked="" type="checkbox"/> Dusche     | <input checked="" type="checkbox"/> Föhn        | <input checked="" type="checkbox"/> HotSpot      |
| <input type="checkbox"/> ISDN                  | <input checked="" type="checkbox"/> Klimaanlage | <input type="checkbox"/> Minibar                 |
| <input type="checkbox"/> Modem-Anschluss       | <input type="checkbox"/> Pay-TV                 | <input checked="" type="checkbox"/> Schreibtisch |
| <input checked="" type="checkbox"/> Telefon    | <input checked="" type="checkbox"/> TV          | <input checked="" type="checkbox"/> WiFi         |
| <input checked="" type="checkbox"/> Zimmersafe |   |  |

## Gastronomie

Zu einem guten Hotel gehört eine gute Küche und eine stilvolle Bar. Ein exzellentes und persönliches Hotel wie das Holiday Inn München-Unterhaching bietet Ihnen dazu sogar noch einen gemütlichen Biergarten. So ist für Ihr leibliches Wohl in vielfältiger Weise gesorgt und Sie können Ihren Aufenthalt auch in kulinarischer Hinsicht genießen. Im Januar 2017 komplett renoviertes Restaurant "Leonardo". Renovierte Hotelbar und Biergarten. Open Lobby, u.a. mit Coffee Shop.

## Hotel

# Holiday Inn München-Unterhaching

Ihr Tagungshotel zur Geschäfts- und Gruppenreise zwischen Pinakothek und Tegernsee

### Tagungs - und Eventausstattung

- |  |  |   |
|--|--|---|
| <input checked="" type="checkbox"/> Beamer             | <input checked="" type="checkbox"/> Kfz-befahrbarer Saal | <input checked="" type="checkbox"/> Bühne                 |
| <input checked="" type="checkbox"/> Diaprojektor       | <input type="checkbox"/> Dolmetscheranlage               | <input type="checkbox"/> DSL                              |
| <input checked="" type="checkbox"/> Fahrstuhl (Lasten) | <input checked="" type="checkbox"/> Flipchart            | <input checked="" type="checkbox"/> Tagungs-Foyer         |
| <input type="checkbox"/> ISDN                          | <input checked="" type="checkbox"/> Klimaanlage          | <input checked="" type="checkbox"/> Kopierer              |
| <input type="checkbox"/> Künstlergarderobe             | <input checked="" type="checkbox"/> Leinwand             | <input checked="" type="checkbox"/> Lichtanlage           |
| <input checked="" type="checkbox"/> Mikrofonanlage     | <input checked="" type="checkbox"/> Moderatorenkoffer    | <input checked="" type="checkbox"/> Overheadprojektor     |
| <input checked="" type="checkbox"/> Pinnwand           | <input checked="" type="checkbox"/> Rednerpult           | <input checked="" type="checkbox"/> Welcome-Desk          |
| <input checked="" type="checkbox"/> Separater Eingang  | <input checked="" type="checkbox"/> Soundanlage (Musik)  | <input checked="" type="checkbox"/> Soundanlage (Sprache) |
| <input checked="" type="checkbox"/> Starkstrom         | <input checked="" type="checkbox"/> Stellwände           | <input checked="" type="checkbox"/> Tageslicht im Raum    |
| <input checked="" type="checkbox"/> Telefon            | <input type="checkbox"/> Traversensystem                 | <input checked="" type="checkbox"/> TV                    |
| <input checked="" type="checkbox"/> Verdunklung        | <input checked="" type="checkbox"/> Video (Abspielen)    | <input checked="" type="checkbox"/> Video (Aufnehmen)     |
| <input checked="" type="checkbox"/> WiFi               |  |   |

**Hotel**

## Holiday Inn München-Unterhaching

Ihr Tagungshotel zur Geschäfts- und Gruppenreise zwischen Pinakothek und Tegernsee

### Tagungsräume

Tagungsraum	Größe	Höhe	Reihe	Parlament	Bankett
Galilei ( I + II )	192,00 qm	3,00 m	140	70	100
Galilei I	96,00 qm	3,00 m	50	30	40
Galilei II	96,00 qm	3,00 m	50	30	40
Einstein ( I + II )	224,00 qm	3,00 m	200	110	150
Einstein I	112,00 qm	3,00 m	80	40	60
Einstein II	112,00 qm	3,00 m	80	40	60
Darwin I	56,00 qm	3,00 m	32	16	24
Darwin ( I + II )	112,00 qm	3,00 m	70	30	50
Darwin II	56,00 qm	3,00 m	32	16	24
Kopernikus ( I + II + III )	416,00 qm	3,30 m	500	220	250
Kopernikus I	112,00 qm	3,30 m	80	50	75
Kopernikus III	192,00 qm	3,30 m	225	100	140
Kopernikus II	112,00 qm	3,30 m	80	50	75
Rafael	121,00 qm	3,40 m	50	40	50
Tizian	121,00 qm	3,40 m	50	40	50
Rubens	88,00 qm	3,40 m	50	35	40
Rembrandt	49,00 qm	3,40 m	20	16	9
Da Vinci II	71,00 qm	2,60 m	50	40	35
Da Vinci I	72,00 qm	2,60 m	50	30	25
Da Vinci III	71,00 qm	2,60 m	40	32	30
Da Vinci IV	46,00 qm	2,60 m	25	18	18
Medici I	36,00 qm	2,60 m	20	15	18
Medici III	28,00 qm	2,60 m	20	15	9
Medici IV	35,00 qm	2,60 m	20	16	18
Medici II	49,00 qm	2,60 m	30	20	27
Medici V	33,00 qm	2,60 m	20	15	9
Medici VI	32,00 qm	2,60 m	20	15	9

## Hotel

# Holiday Inn München-Unterhaching

Ihr Tagungshotel zur Geschäfts- und Gruppenreise zwischen Pinakothek und Tegernsee

### Tagungsangebote

- Tagungspauschalen  
Preis: auf Anfrage!

Wie Sie in 3 Schritten ein individuelles Angebot für diese Programm-Idee kostenfrei anfordern und offene Fragen klären können

[www.hirschfeld.de](http://www.hirschfeld.de) - Paket-Nr. 0024366

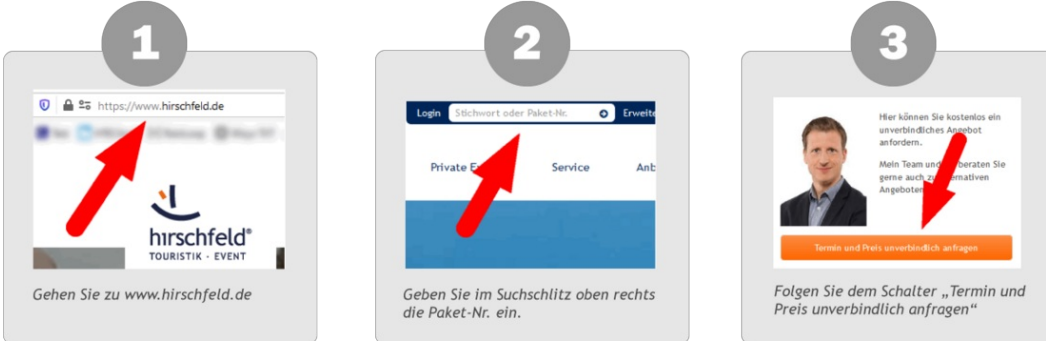

**1**

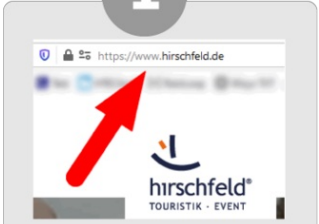

Gehen Sie zu [www.hirschfeld.de](http://www.hirschfeld.de)

**2**

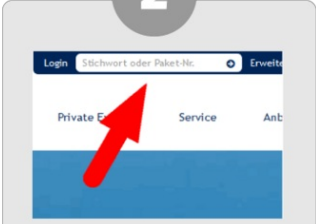

Geben Sie im Suchschlitz oben rechts die Paket-Nr. ein.

**3**

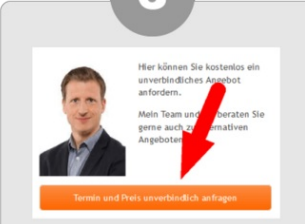

Folgen Sie dem Schalter „Termin und Preis unverbindlich anfragen“