

Hotel

Congress Hotel am Stadtpark Hannover

Privat geführtes 4-Sterne Congress Hotel am Stadtpark

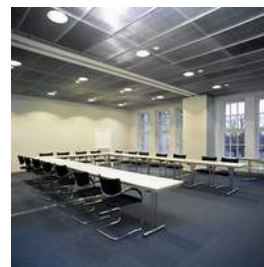
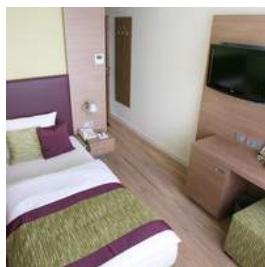

Hotelbeschreibung

Das privat geführte 4-Sterne Congress Hotel am Stadtpark liegt zentral, verkehrsgünstig und doch im Grünen - mitten im Stadtpark und am größten, zusammenhängenden Stadtforst Europas „Eilenriede“. Bei uns erhalten sowohl Geschäftsreisende und Tagungsgäste, als auch Freizeitreisende einen professionellen, individuellen Service und herzliche Gastfreundschaft zu fairen Preisen: - 258 komfortable Hotelzimmer, Juniorsuiten und Penthousesuiten - Seit 2010: 222 Hotelzimmer frisch renoviert - Schnelle Anbindung an die Autobahnen A37 / A2 / A7 - Direkter Anschluss an den öffentlichen Nah- und Fernverkehr - Vollaustatteter und direkt angebundener Veranstaltungsbereich mit 41 Konferenzräumen, Hallen und Sälen im Hannover Congress Centrum für Tagungen, Konferenzen, Kongresse und...

Paket-Nummer: 0025926

Region:	📍	30175 Hannover
Verfügbarkeit:	📅	mehrere
Zimmer gesamt:	🏠	258
Klassifizierung:	★	4 Sterne
Typ:	i	Kongresscenter, Seminar/ Training, Stadt, Tagungshotel
Mögliche Sprachen:	🌐	deutsch

Hotel

Congress Hotel am Stadtpark Hannover

Privat geführtes 4-Sterne Congress Hotel am Stadtpark

Entfernungen

Flughafen:	15,0 km
Messe:	7,0 km
Stadtzentrum:	3,0 km
Bahnhof:	3,0 km
Autobahn:	1,0 km

Hotelausstattung

- | | | |
|---|---|--|
| <input checked="" type="checkbox"/> Außen-Gastronomie | <input type="checkbox"/> Bar | <input type="checkbox"/> Biergarten |
| <input checked="" type="checkbox"/> Bierstube | <input type="checkbox"/> Bistro | <input type="checkbox"/> Business-Center |
| <input checked="" type="checkbox"/> Café | <input type="checkbox"/> Casino/Spielhalle | <input type="checkbox"/> Concierge |
| <input type="checkbox"/> Diskothek | <input checked="" type="checkbox"/> Fahrräder | <input checked="" type="checkbox"/> Fahrstuhl |
| <input type="checkbox"/> Festsaal | <input checked="" type="checkbox"/> Fitnessraum | <input type="checkbox"/> Freibad |
| <input checked="" type="checkbox"/> Friseur | <input type="checkbox"/> Golfplatz | <input type="checkbox"/> Hallenbad |
| <input checked="" type="checkbox"/> Haustiere erlaubt | <input type="checkbox"/> Hochseilgarten | <input checked="" type="checkbox"/> Hotelsafe |
| <input type="checkbox"/> Joggingwege | <input checked="" type="checkbox"/> Kongresszentrum | <input type="checkbox"/> Massage |
| <input type="checkbox"/> Nachtportier | <input type="checkbox"/> Outdooranlage | <input checked="" type="checkbox"/> Parkplatz |
| <input checked="" type="checkbox"/> Restaurant | <input checked="" type="checkbox"/> Sauna | <input type="checkbox"/> Spa |
| <input checked="" type="checkbox"/> Solarium | <input type="checkbox"/> Sporthalle | <input checked="" type="checkbox"/> Tagungsräume |
| <input checked="" type="checkbox"/> Tiefgarage | <input checked="" type="checkbox"/> Wäscheservice | <input type="checkbox"/> Weinstube |
| <input checked="" type="checkbox"/> Catering außer Haus | <input type="checkbox"/> Sonstiges | |

Zimmerausstattung

Es werden Ihnen Zimmer in den Kategorien: Einzelzimmer Economy, Einzelzimmer Classic, Doppelzimmer Classic, Doppelzimmer Superior, Zweibett-Zimmer, Juniorsuiten und Penthousesuiten angeboten. Die Zimmer sind ausgestattet mit Dusche/WC (teilweise Badewanne), TV, Klimaanlage, Radio, Minibar, WLAN und weiteren Annehmlichkeiten.

- | | | |
|---|---|--|
| <input checked="" type="checkbox"/> Badewanne | <input type="checkbox"/> Balkon/Terrasse | <input type="checkbox"/> DSL-Internetanschluss |
| <input checked="" type="checkbox"/> Dusche | <input checked="" type="checkbox"/> Föhn | <input type="checkbox"/> HotSpot |
| <input type="checkbox"/> ISDN | <input checked="" type="checkbox"/> Klimaanlage | <input checked="" type="checkbox"/> Minibar |
| <input type="checkbox"/> Modem-Anschluss | <input checked="" type="checkbox"/> Pay-TV | <input checked="" type="checkbox"/> Schreibtisch |
| <input checked="" type="checkbox"/> Telefon | <input checked="" type="checkbox"/> TV | <input checked="" type="checkbox"/> WiFi |
| <input type="checkbox"/> Zimmersafe | | |

Gastronomie

Ein guter Tag beginnt mit einem gutem Frühstück!

Frühstück im Wintergarten täglich von 6:30 Uhr bis 10:30 Uhr. In der ersten Etage verwöhnt das Tageslicht Ihre Sinne und das Frühstücksbuffet Ihren Gaumen.

Hotelbar

In der Hotelbar, können Sie täglich ab 16:00 Uhr, z.B. bei einer Tasse Kaffee, einem Cocktail, ausgesuchten Getränken und Snacks, den Blick in den wunderschönen Stadtpark genießen. Diese Location ist auch hervorragend für Empfänge und geschlossene Gesellschaften geeignet.

Parkrestaurant

Alles in Bio? Logisch!

In unserem Parkrestaurant verwöhnen wir Sie mit Kulinarischem aus saisonaler Küche in Bioqualität. Es werden ausschließlich Produkte aus ökologischer Produktion verwendet. Zertifiziert nach DE-ÖKÖ-039. Das Parkrestaurant im Hannover Congress Centrum ist durch die Solvay-Passage bequem zu erreichen.

Hotel

Congress Hotel am Stadtpark Hannover

Privat geführtes 4-Sterne Congress Hotel am Stadtpark

Tagungs - und Eventausstattung

- | | | |
|---|--|--|
| <input checked="" type="checkbox"/> Beamer | <input checked="" type="checkbox"/> Kfz-befahrbarer Saal | <input checked="" type="checkbox"/> Bühne |
| <input checked="" type="checkbox"/> Diaprojektor | <input checked="" type="checkbox"/> Dolmetscheranlage | <input type="checkbox"/> DSL |
| <input type="checkbox"/> Fahrstuhl (Lasten) | <input checked="" type="checkbox"/> Flipchart | <input type="checkbox"/> Tagungs-Foyer |
| <input type="checkbox"/> ISDN | <input type="checkbox"/> Klimaanlage | <input checked="" type="checkbox"/> Kopierer |
| <input checked="" type="checkbox"/> Künstlergarderobe | <input checked="" type="checkbox"/> Leinwand | <input type="checkbox"/> Lichtanlage |
| <input checked="" type="checkbox"/> Mikrofonanlage | <input checked="" type="checkbox"/> Moderatorenkoffer | <input checked="" type="checkbox"/> Overheadprojektor |
| <input checked="" type="checkbox"/> Pinnwand | <input checked="" type="checkbox"/> Rednerpult | <input type="checkbox"/> Welcome-Desk |
| <input checked="" type="checkbox"/> Separater Eingang | <input type="checkbox"/> Soundanlage (Musik) | <input type="checkbox"/> Soundanlage (Sprache) |
| <input type="checkbox"/> Starkstrom | <input checked="" type="checkbox"/> Stellwände | <input checked="" type="checkbox"/> Tageslicht im Raum |
| <input type="checkbox"/> Telefon | <input type="checkbox"/> Traversensystem | <input type="checkbox"/> TV |
| <input checked="" type="checkbox"/> Verdunklung | <input checked="" type="checkbox"/> Video (Abspielen) | <input checked="" type="checkbox"/> Video (Aufnehmen) |
| <input type="checkbox"/> WiFi | | |

Hotel

Congress Hotel am Stadtpark Hannover

Privat geführtes 4-Sterne Congress Hotel am Stadtpark

Tagungsräume

Tagungsraum	Größe	Höhe	Reihe	Parlament	Bankett
Kuppelsaal	4.530,00 qm	24,00 m	3.600	410	1.300
Bonatz Saal	180,00 qm	5,20 m	150	100	100
Leibniz Saal	360,00 qm	10,10 m	750	190	160
Blauer Saal	217,00 qm	3,50 m	200	140	150
Roter Saal	226,00 qm	3,50 m	200	140	150
Runder Saal	220,00 qm	3,50 m	100	80	130
Neuer Saal	180,00 qm	3,70 m	50	40	50
Konferenzraum 1-22	40,00 qm	3,10 m	30	20	-
Konferenzraum 27/28	214,00 qm	2,75 m	263	147	-
Niedersachsenhalle B	760,00 qm	5,50 m	700	384	400
Niedersachsenhalle A	850,00 qm	5,50 m	725	400	400
Glashalle	1.100,00 qm	5,25 m	1.100	650	600
Niedersachsenhalle (Gesamt)	1.600,00 qm	5,50 m	1.650	850	1.000
Eilenriedehalle B	1.154,00 qm	10,30 m	700	550	500
Eilenriedehalle A	3.482,00 qm	8,80 m	4.000	1.600	2.600
Konferenzraum 23	49,00 qm	3,25 m	45	27	-
Konferenzraum kombiniert 7/9 + 8/10 + 11/13 + 12/14	80,00 qm	3,10 m	70	45	-
Konferenzraum 24	50,00 qm	3,25 m	54	26	-
Konferenzraum 25	99,00 qm	3,25 m	75	65	-
Konferenzraum 26	78,00 qm	3,25 m	60	40	-

Hotel

Congress Hotel am Stadtpark Hannover

Privat geführtes 4-Sterne Congress Hotel am Stadtpark

Tagungsangebote

- **Tagungspauschale | Vier Jahreszeiten | 44,50 €**
* Alkoholfreie Getränke zur Veranstaltung (maximal 0,75 l pro Person) * Zwei Kaffeepausen (Kaffee und Tee für je 30 Minuten) * Ein Glas Naturjoghurt mit Fruchtspiegel und ein Pausenriegel pro Person * Teilnahme am saisonalen Mittags- oder Abendbuffet inklusive einem alkoholfreien Getränk (0,25 l) * Tagungsraum mit Beamer und Flipchart Preis ab 10 bis 200 Personen pro Person/ Tag, inkl. MwSt.
Preis: 44,50 € p.P. inkl. MwSt
- **Tagungspauschale Vier Jahreszeiten PLUS | 52,50 €**
* Alkoholfreie Getränke zur Veranstaltung (maximal 1,5 l pro Person) * Zwei Kaffeepausen (Kaffee und Tee für je 30 Minuten) * Ein Glas Naturjoghurt mit Fruchtspiegel, Vitalmolke aus der Region und zwei Pausenriegel pro Person * Teilnahme am saisonalen Mittags- oder Abendbuffet inklusive einem alkoholfreien Getränk (0,25 l) * Tagungsraum mit Beamer und Flipchart Preis ab 10 bis 200 Personen pro Person/ Tag, inkl. MwSt.
Preis: 52,50 € p.P. inkl. MwSt

Wie Sie in 3 Schritten ein individuelles Angebot für diese Programm-Idee kostenfrei anfordern und offene Fragen klären können

www.hirschfeld.de - Paket-Nr. 0025926

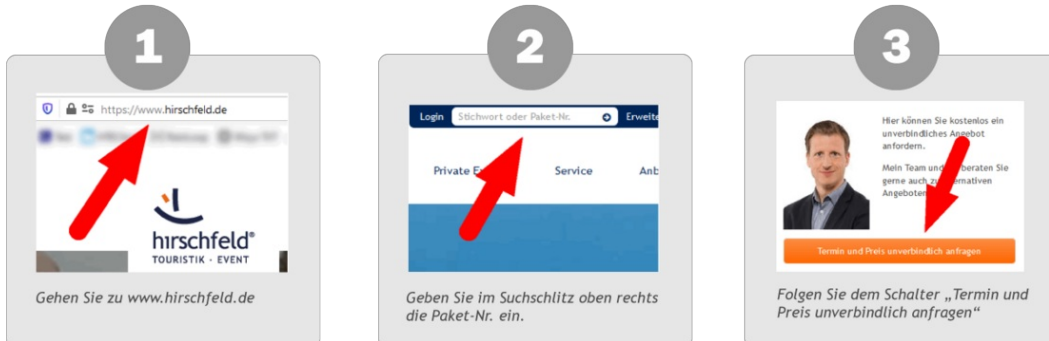

The image shows three numbered steps for requesting a quote:

- 1**: A screenshot of the website <https://www.hirschfeld.de> with a red arrow pointing to the search bar. Below the screenshot, it says: "Gehen Sie zu www.hirschfeld.de".
- 2**: A screenshot of the login page with a red arrow pointing to the search bar. Below the screenshot, it says: "Geben Sie im Suchschlitz oben rechts die Paket-Nr. ein.".
- 3**: A screenshot of a contact form with a red arrow pointing to the "Termin und Preis unverbindlich anfragen" button. Below the screenshot, it says: "Folgen Sie dem Schalter „Termin und Preis unverbindlich anfragen“".