

**Hotel**

## Elldus Resort - Kurort Oberwiesenthal

Attraktive Apartments mit 4-Sternen und ganz viel Entspannung vor Ort

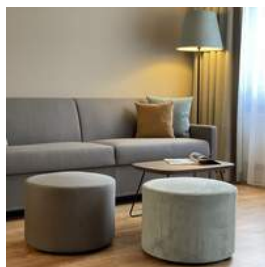
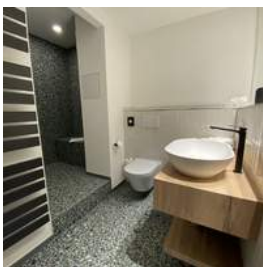

### Hotelbeschreibung

Elldus Resort Oberwiesenthal: Hier genießen Sie großzügige komfortabel ausgestattete Apartments in familiärer Atmosphäre, vielseitige Incentive-Programme, entspannende Wohlfühl- und Wellnessangebote, kulinarische Köstlichkeiten u.v.m. - und das alles in der höchstgelegenen Stadt Deutschlands. Im Juni 2015 wurde das Elldus Spa eröffnet: unbegrenzt Entspannungsvergnügen in dem neuen 1500 m<sup>2</sup> großen Spa mit klassischen und mediterranen Saunen, Aquabereich mit beheiztem Innenbecken und Relaxzone, Massage-, Fitness- und Beautyangeboten sowie einem Ruheraum mit fantastischem Ausblick über die Erzgebirgslandschaft. Man genießt mit allen Sinnen und lässt sich durch speziell auf Sie zugeschnittene Behandlungen aus dem breiten und innovativen Angebot verwöhnen. Auf alle kleinen Gäste wartet die...

Paket-Nummer: 0028168

Region:	📍 09484 Oberwiesenthal
Verfügbarkeit:	📅 März - Januar
Zimmer gesamt:	🏠 120
Klassifizierung:	★ 4 Sterne Superior
Typ:	i Apartmenthotel, Gruppen-Hotel, Outdoor, Wintersport-Hotel
Mögliche Sprachen:	🌐 deutsch

## Hotel

# Ellodus Resort - Kurort Oberwiesenthal

Attraktive Apartments mit 4-Sternen und ganz viel Entspannung vor Ort

### Entfernungen

Flughafen:	100,0 km
Messe:	60,0 km
Stadtzentrum:	2,0 km
Bahnhof:	2,0 km
Autobahn:	40,0 km

### Hotelausstattung

- |   |   |  |
|---|---|--|
| <input checked="" type="checkbox"/> Außen-Gastronomie   | <input checked="" type="checkbox"/> Bar           | <input checked="" type="checkbox"/> Biergarten   |
| <input type="checkbox"/> Bierstube                      | <input type="checkbox"/> Bistro                   | <input type="checkbox"/> Business-Center         |
| <input checked="" type="checkbox"/> Café                | <input type="checkbox"/> Casino/Spielhalle        | <input type="checkbox"/> Concierge               |
| <input type="checkbox"/> Diskothek                      | <input type="checkbox"/> Fahrräder                | <input type="checkbox"/> Fahrstuhl               |
| <input type="checkbox"/> Festsaal                       | <input checked="" type="checkbox"/> Fitnessraum   | <input type="checkbox"/> Freibad                 |
| <input type="checkbox"/> Friseur                        | <input type="checkbox"/> Golfplatz                | <input checked="" type="checkbox"/> Hallenbad    |
| <input type="checkbox"/> Haustiere erlaubt              | <input type="checkbox"/> Hochseilgarten           | <input type="checkbox"/> Hotelsafe               |
| <input checked="" type="checkbox"/> Joggingwege         | <input type="checkbox"/> Kongresszentrum          | <input checked="" type="checkbox"/> Massage      |
| <input type="checkbox"/> Nachtportier                   | <input checked="" type="checkbox"/> Outdooranlage | <input checked="" type="checkbox"/> Parkplatz    |
| <input checked="" type="checkbox"/> Restaurant          | <input checked="" type="checkbox"/> Sauna         | <input checked="" type="checkbox"/> Spa          |
| <input type="checkbox"/> Solarium                       | <input type="checkbox"/> Sporthalle               | <input checked="" type="checkbox"/> Tagungsräume |
| <input type="checkbox"/> Tiefgarage                     | <input checked="" type="checkbox"/> Wäscheservice | <input type="checkbox"/> Weinstube               |
| <input checked="" type="checkbox"/> Catering außer Haus | <input checked="" type="checkbox"/> Sonstiges     |  |

### Zimmerausstattung

Apartment classic:

Für 2 bis 4 Personen, ca. 56 m<sup>2</sup>, Schlafzimmer mit Doppelbett, Bad mit Dusche/WC, großzügiger Wohnbereich mit Kabel-TV und Radio, vollingerichtete Küche (Geschirrspüler, Herd mit 4 Kochplatten, Kühlschrank, Toaster, Kaffeemaschine, Wasserkocher, Geschirr für 4 Personen), Essecke und Balkon. Aufbettung im Wohnzimmer für zwei Personen möglich.

Studio:

Für 1 bis 2 Personen, ca. 25 m<sup>2</sup>, großzügiger Wohn-/Schlafraum mit Kabel-TV und Radio, Sitzecke, vollingerichteter Küche (Herd mit 2 Kochplatten, Kühlschrank, Toaster, Kaffeemaschine, Wasserkocher, Geschirr für 2 Personen), Bad mit Dusche/WC. Das Studio ist kombinierbar mit einer Suite.

- |   |   |  |
|---|---|--|
| <input checked="" type="checkbox"/> Badewanne | <input checked="" type="checkbox"/> Balkon/Terrasse | <input type="checkbox"/> DSL-Internetanschluss |
| <input checked="" type="checkbox"/> Dusche    | <input checked="" type="checkbox"/> Föhn            | <input type="checkbox"/> HotSpot               |
| <input type="checkbox"/> ISDN                 | <input type="checkbox"/> Klimaanlage                | <input type="checkbox"/> Minibar               |
| <input type="checkbox"/> Modem-Anschluss      | <input type="checkbox"/> Pay-TV                     | <input type="checkbox"/> Schreibtisch          |
| <input checked="" type="checkbox"/> Telefon   | <input checked="" type="checkbox"/> TV              | <input checked="" type="checkbox"/> WiFi       |
| <input type="checkbox"/> Zimmersafe           |   |  |

**Hotel**

## Ellodus Resort - Kurort Oberwiesenthal

Attraktive Apartments mit 4-Sternen und ganz viel Entspannung vor Ort

### Gastronomie

Hier liebt man das Essen - und das schmeckt man.

Sie werden im hauseigenen Restaurant gern mit regionalen und internationalen Spezialitäten verwöhnt. Es werden dabei nahezu alle Speisen mit regionalen und vor allem gesunden Produkten zubereitet. Stärken Sie sich morgens am Vital-Frühstücksbuffet und lassen Sie sich die Auswahl an frischen Sachsenmilchprodukten und leckeren Sachsenobst-Säften schmecken. Am Abend genießen Sie die abwechslungsreichen Themenbuffets bei einem Ausblick auf den Erzgebirgskamm, der jedes Essen zu einem einmaligen Erlebnis werden lässt. Für die kleinen Gäste gibt es selbstverständlich ein extra Buffet mit kindergerechten Speisen.

Im Ellodus Resort gehören geschmackliche Vielfalt und Individualität zusammen:

- Restaurant mit gemütlicher Ofenecke, Gartenterrasse, Wintergarten und Olympia-Lounge
- Moderne Coffee Bar Lounge im Zentrum von Oberwiesenthal „kiwis“
- Kinder- und Familienfreundlichkeit in allen unseren gastronomischen Einrichtungen
- Bar
- Olympia Lounge

### Tagungs - und Eventausstattung

- |   |   |  |
|---|---|--|
| <input checked="" type="checkbox"/> Beamer      | <input type="checkbox"/> Kfz-befahrbarer Saal           | <input type="checkbox"/> Bühne                         |
| <input type="checkbox"/> Diaprojektor           | <input type="checkbox"/> Dolmetscheranlage              | <input type="checkbox"/> DSL                           |
| <input type="checkbox"/> Fahrstuhl (Lasten)     | <input checked="" type="checkbox"/> Flipchart           | <input checked="" type="checkbox"/> Tagungs-Foyer      |
| <input type="checkbox"/> ISDN                   | <input type="checkbox"/> Klimaanlage                    | <input checked="" type="checkbox"/> Kopierer           |
| <input type="checkbox"/> Künstlergarderobe      | <input checked="" type="checkbox"/> Leinwand            | <input type="checkbox"/> Lichtanlage                   |
| <input type="checkbox"/> Mikrofonanlage         | <input checked="" type="checkbox"/> Moderatorenkoffer   | <input checked="" type="checkbox"/> Overheadprojektor  |
| <input checked="" type="checkbox"/> Pinnwand    | <input type="checkbox"/> Rednerpult                     | <input type="checkbox"/> Welcome-Desk                  |
| <input type="checkbox"/> Separater Eingang      | <input checked="" type="checkbox"/> Soundanlage (Musik) | <input type="checkbox"/> Soundanlage (Sprache)         |
| <input type="checkbox"/> Starkstrom             | <input checked="" type="checkbox"/> Stellwände          | <input checked="" type="checkbox"/> Tageslicht im Raum |
| <input type="checkbox"/> Telefon                | <input type="checkbox"/> Traversensystem                | <input type="checkbox"/> TV                            |
| <input checked="" type="checkbox"/> Verdunklung | <input type="checkbox"/> Video (Abspielen)              | <input type="checkbox"/> Video (Aufnehmen)             |
| <input checked="" type="checkbox"/> WiFi        |   |  |

### Tagungsräume

Tagungsraum	Größe	Höhe	Reihe	Parlament	Bankett
Weitblick	96,00 qm	2,50 m	60	-	-
Bibliothek	36,00 qm	2,50 m	-	-	10
Ski	48,00 qm	2,50 m	-	-	20

## Hotel

# Ellodus Resort - Kurort Oberwiesenthal

Attraktive Apartments mit 4-Sternen und ganz viel Entspannung vor Ort

### Tagungsangebote

- **Tagungspauschale Start**  
4 Stunden inklusive: Raummiete, Tagungsgrundausrüstung inkl. WLAN, Technik, 1 Kaffeepause mit Snack, Tagungsgetränke basic (Wasser, Apfelsaft), Platzaufbau (Block, Stift), zu buchbar: Mittagsbuffet 15 € p.P. | Abendbuffet 26 € p.P. oder ab 10 Personen im à la Carte Restaurant "mamazita" 3  
**Preis: 39,00 € p.P. inkl. MwSt**
- **Tagungspauschale Comfort**  
8 Stunden inklusive: Raummiete, Tagungsgrundausrüstung inkl. WLAN, Technik, 2 Kaffeepausen mit Snacks, Tagungsgetränke basic (Wasser, Apfelsaft), Platzaufbau (Block, Stift, kleine Süßigkeit), Mittagsbuffet mit alkoholfreien Erfrischungsgetränken, zubuchbar: Abendbuffet 26 € p.P. oder ab 10  
**Preis: 59,00 € p.P. inkl. MwSt**
- **Tagungspauschale VIP**  
8 Stunden inklusive: Raummiete, Tagungsgrundausrüstung inkl. WLAN, Technik, 2 Kaffeepausen mit Snacks inkl. 1x bewegtes Minipausen-Programm, Tagungsgetränke (Wasser, Apfelsaft, Softdrinks, Kaffeespezialitäten), Platzaufbau (Block, Stift, kleines Präsent/Süßigkeit/Deko), Candyfood, Vitalec  
**Preis: 99,00 € p.P. inkl. MwSt**

### Anbieter-Bewertungen

13 abgegebene Bewertungen	★★★★★	4.69 von 5 Sternen
Preis/Leistungsverhältnis:	★★★★★	4.54 von 5 Sternen
Vollständigkeit der Leistungen:	★★★★★	4.69 von 5 Sternen
Freundlichkeit des Personals:	★★★★★	4.69 von 5 Sternen
Zutreffen der Beschreibung:	★★★★★	4.69 von 5 Sternen
Erwartungen erfüllt?	★★★★★	4.77 von 5 Sternen
Persönliches Engagement:	★★★★★	4.77 von 5 Sternen

Wie Sie in 3 Schritten ein individuelles Angebot für diese Programm-Idee kostenfrei anfordern und offene Fragen klären können

[www.hirschfeld.de](http://www.hirschfeld.de) - Paket-Nr. 0028168

