

Hotel

The Westin Grand Berlin

Tagungshotel in Berlin Mitte - Garant für gelungene Events, Tagungen und Seminare

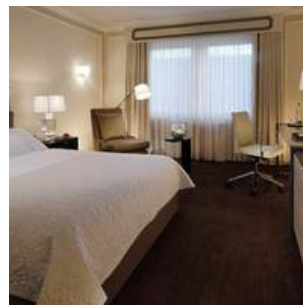

Hotelbeschreibung

Berlins historischer Teil ist nicht nur für Touristen ein beliebtes Ausflugsziel, auch für private und öffentliche Veranstaltungen ist das "Alte Berlin" ein echter Magnet: Die vielen Sehenswürdigkeiten machen diesen Teil Berlins zum echten Highlight der Stadt und mit dem Westin Grand wartet hier ein Komfort-Hotel mit einer ganz besonderen Geschichte sowie einer einzigartigen Eventfläche - dem Drachenhause - auf Sie.

Paket-Nummer: 0035573

Region:	📍 10117 Berlin
Verfügbarkeit:	📅 mehrere
Zimmer gesamt:	🛏️ 400
Typ:	📍 Gruppen-Hotel, Luxus, Party, Seminar/ Training, Stadt, Tagungshotel, Wellness-Hotel
Mögliche Sprachen:	🌐 Deutsch, Englisch

Hinweis zur inhaltlichen Verantwortung: Dies ist kein bindendes Vertragsangebot, sondern eine Programm-Idee. Die Inhalte dieser Programm-Idee (z. B. Bilder, Beschreibungen, Leistungsangaben) wurden durch den jeweiligen Anbieter auf der Plattform hirschfeld.de bereitgestellt. Hirschfeld & Heide GmbH & Co. KG stellt diese Inhalte ausschließlich im Rahmen einer technischen Vermittlung dar und übernimmt keine Verantwortung für deren Richtigkeit, Vollständigkeit oder Rechteinhaberschaft. Alle Angaben stammen vom jeweiligen Anbieter. Urheber- und Nutzungsrechte verbleiben bei den jeweiligen Rechteinhabern. Bei Anfragen zur Rechteinhaberschaft der dargestellten Inhalte geben wir unverzüglich Auskunft über den Anbieter, der für die Inhalte verantwortlich ist.

Hotel

The Westin Grand Berlin

Tagungshotel in Berlin Mitte - Garant für gelungene Events, Tagungen und Seminare

Entfernungen

Flughafen:	11,0 km
Messe:	9,0 km
Stadtzentrum:	-
Bahnhof:	3,0 km
Autobahn:	10,0 km

Hotelausstattung

<input type="checkbox"/> Außen-Gastronomie	<input checked="" type="checkbox"/> Bar	<input type="checkbox"/> Biergarten
<input type="checkbox"/> Bierstube	<input type="checkbox"/> Bistro	<input checked="" type="checkbox"/> Business-Center
<input checked="" type="checkbox"/> Café	<input type="checkbox"/> Casino/Spielhalle	<input checked="" type="checkbox"/> Concierge
<input type="checkbox"/> Diskothek	<input checked="" type="checkbox"/> Fahrräder	<input checked="" type="checkbox"/> Fahrstuhl
<input checked="" type="checkbox"/> Festsaal	<input checked="" type="checkbox"/> Fitnessraum	<input type="checkbox"/> Freibad
<input type="checkbox"/> Friseur	<input type="checkbox"/> Golfplatz	<input checked="" type="checkbox"/> Hallenbad
<input checked="" type="checkbox"/> Haustiere erlaubt	<input type="checkbox"/> Hochseilgarten	<input checked="" type="checkbox"/> Hotelsafe
<input type="checkbox"/> Joggingwege	<input type="checkbox"/> Kongresszentrum	<input checked="" type="checkbox"/> Massage
<input checked="" type="checkbox"/> Nachtportier	<input type="checkbox"/> Outdoorgelände	<input type="checkbox"/> Parkplatz
<input checked="" type="checkbox"/> Restaurant	<input checked="" type="checkbox"/> Sauna	<input checked="" type="checkbox"/> Spa
<input type="checkbox"/> Solarium	<input type="checkbox"/> Sporthalle	<input checked="" type="checkbox"/> Tagungsräume
<input checked="" type="checkbox"/> Tiefgarage	<input checked="" type="checkbox"/> Wäscheservice	<input type="checkbox"/> Weinstube
<input type="checkbox"/> Catering außer Haus	<input type="checkbox"/> Sonstiges	

Zimmerausstattung

Die 400 Zimmer und Suiten im The Westin Grand Berlin sind komfortabel und elegant eingerichtet. Helle Farben laden zum Erholen ein. Erleben Sie den erholsamen Schlafkomfort in einem Heavenly Bed® und starten Sie erfrischt in den Tag.

<input checked="" type="checkbox"/> Badewanne	<input type="checkbox"/> Balkon/Terrasse	<input checked="" type="checkbox"/> DSL-Internetanschluss
<input type="checkbox"/> Dusche	<input checked="" type="checkbox"/> Föhn	<input type="checkbox"/> HotSpot
<input checked="" type="checkbox"/> ISDN	<input checked="" type="checkbox"/> Klimaanlage	<input checked="" type="checkbox"/> Minibar
<input type="checkbox"/> Modem-Anschluss	<input type="checkbox"/> Pay-TV	<input checked="" type="checkbox"/> Schreibtisch
<input checked="" type="checkbox"/> Telefon	<input checked="" type="checkbox"/> TV	<input checked="" type="checkbox"/> WiFi
<input checked="" type="checkbox"/> Zimmersafe		

Gastronomie

Das Relish Restaurant & Bar bietet einen einmaligen Blick auf die berühmte Freitreppe. Der Küchenchef Peter Hampl begeistert seine Gäste mit einer internationalen Küche, mit französischen und asiatischen Einflüssen. Er bevorzugt hochwertige, regionale Zutaten.

Hinweis zur inhaltlichen Verantwortung: Dies ist kein bindendes Vertragsangebot, sondern eine Programm-Idee. Die Inhalte dieser Programm-Idee (z. B. Bilder, Beschreibungen, Leistungsangaben) wurden durch den jeweiligen Anbieter auf der Plattform hirschfeld.de bereitgestellt. Hirschfeld & Heide GmbH & Co. KG stellt diese Inhalte ausschließlich im Rahmen einer technischen Vermittlung dar und übernimmt keine Verantwortung für deren Richtigkeit, Vollständigkeit oder Rechteinhaberschaft. Alle Angaben stammen vom jeweiligen Anbieter. Urheber- und Nutzungsrechte verbleiben bei den jeweiligen Rechteinhabern. Bei Anfragen zur Rechteinhaberschaft der dargestellten Inhalte geben wir unverzüglich Auskunft über den Anbieter, der für die Inhalte verantwortlich ist.

Hotel

The Westin Grand Berlin

Tagungshotel in Berlin Mitte - Garant für gelungene Events, Tagungen und Seminare

Tagungs - und Eventausstattung

- | | | |
|---|--|---|
| <input checked="" type="checkbox"/> Beamer | <input checked="" type="checkbox"/> Kfz-befahrbarer Saal | <input checked="" type="checkbox"/> Bühne |
| <input checked="" type="checkbox"/> Diaprojektor | <input checked="" type="checkbox"/> Dolmetscheranlage | <input type="checkbox"/> DSL |
| <input type="checkbox"/> Fahrstuhl (Lasten) | <input checked="" type="checkbox"/> Flipchart | <input checked="" type="checkbox"/> Tagungs-Foyer |
| <input type="checkbox"/> ISDN | <input type="checkbox"/> Klimaanlage | <input checked="" type="checkbox"/> Kopierer |
| <input checked="" type="checkbox"/> Künstlergarderobe | <input checked="" type="checkbox"/> Leinwand | <input checked="" type="checkbox"/> Lichtanlage |
| <input checked="" type="checkbox"/> Mikrofonanlage | <input checked="" type="checkbox"/> Moderatorenkoffer | <input checked="" type="checkbox"/> Overheadprojektor |
| <input checked="" type="checkbox"/> Pinnwand | <input checked="" type="checkbox"/> Rednerpult | <input checked="" type="checkbox"/> Welcome-Desk |
| <input checked="" type="checkbox"/> Separater Eingang | <input checked="" type="checkbox"/> Soundanlage (Musik) | <input checked="" type="checkbox"/> Soundanlage (Sprache) |
| <input type="checkbox"/> Starkstrom | <input checked="" type="checkbox"/> Stellwände | <input type="checkbox"/> Tageslicht im Raum |
| <input type="checkbox"/> Telefon | <input checked="" type="checkbox"/> Traversensystem | <input type="checkbox"/> TV |
| <input checked="" type="checkbox"/> Verdunklung | <input checked="" type="checkbox"/> Video (Abspielen) | <input checked="" type="checkbox"/> Video (Aufnahmen) |
| <input type="checkbox"/> WiFi | | |

Tagungsräume

Tagungsraum	Größe	Höhe	Reihe	Parlament	Bankett
Drachenhäuser	130,00 qm	5,30 m	96	72	80
Foyer	200,00 qm	3,20 m	-	-	320
Lobby	200,00 qm	30,00 m	-	-	180
Unter den Linden	150,00 qm	3,00 m	144	96	100
Foyer/Lobby	400,00 qm	30,00 m	-	-	500
Friedrichstadt	70,00 qm	3,00 m	70	60	50
Unter den Linden/Friedrichstadt	220,00 qm	3,00 m	240	180	180
Salon Berlin	60,00 qm	2,60 m	-	-	-
Club Diana	70,00 qm	3,00 m	72	50	50
Wintergarten	80,00 qm	2,50 m	72	50	50
Brandenburg	28,00 qm	2,50 m	-	-	-
Salon Meissen	40,00 qm	2,50 m	-	-	-
Salon Schinkel	30,00 qm	2,50 m	-	-	-
Galerie	30,00 qm	2,50 m	-	-	-
Salon Foyer	80,00 qm	2,50 m	-	-	-

Hinweis zur inhaltlichen Verantwortung: Dies ist kein bindendes Vertragsangebot, sondern eine Programm-Idee. Die Inhalte dieser Programm-Idee (z. B. Bilder, Beschreibungen, Leistungsangaben) wurden durch den jeweiligen Anbieter auf der Plattform hirschfeld.de bereitgestellt. Hirschfeld & Heide GmbH & Co. KG stellt diese Inhalte ausschließlich im Rahmen einer technischen Vermittlung dar und übernimmt keine Verantwortung für deren Richtigkeit, Vollständigkeit oder Rechteinhaberschaft. Alle Angaben stammen vom jeweiligen Anbieter. Urheber- und Nutzungsrechte verbleiben bei den jeweiligen Rechteinhabern. Bei Anfragen zur Rechteinhaberschaft der dargestellten Inhalte geben wir unverzüglich Auskunft über den Anbieter, der für die Inhalte verantwortlich ist.

Hotel

The Westin Grand Berlin

Tagungshotel in Berlin Mitte - Garant für gelungene Events, Tagungen und Seminare

Tagungsangebote

- Meeting im Grünen**
 Tagungspauschale (1 Tag) - ab 20 Personen: Bereitstellung des verglasten Drachenhauses im 3000m² großen Sommergarten des Hotels | Standardtechnik (Beamer, Leinwand, Flipchart oder Pinnwand, Schreibsets) | Yoga-Coach für eine 20minütige Erholungspause zum Erhalt der körperlichen, geistigen und seelischen Fitness Ihrer Teilnehmer | Fitness-Kaffeepause am Vormittag mit Obst- und Gemüsesticks, Botanic- Water, Kombucha und grünem Tee, ein leichtes und vitaminreiches asiatisches Lunchbuffet inklusive einem alkoholfreien Getränk (ab 30 Personen) | Fitness-Kaffeepause am Nachmittag mit Obst- und Gemüsesticks, Botanic- Water, Kombucha und grünem Tee
Preis: 99,00 € p.P. inkl. MwSt
- Westin Superfoods**
 Tagungspauschale (1 Tag) - ab 20 Personen | Bereitstellung eines der Personenzahl angemessenen Tagungsraumes | Standardtechnik (Beamer, Leinwand, Flipchart oder Pinnwand, Schreibsets) | Mineralwasser und Apfelsaft für Ihre Teilnehmer im Haupttagungsraum | Kaffeepause zur Wahl am Vormittag mit Kaffee, Tee und einem Snack nach Wahl des Küchenchefs | 3-Gänge-Menü (ab 30 Personen auch Buffet) nach Wahl des Küchenchefs inklusive einem alkoholfreien Getränk mit vitalisierenden und aufbauenden Speisen wie hellem Fleisch, Brokkoli, Lachs, Spinat, Avocado, Tomaten, Oliven, Beeren und Nüssen | Kaffeepause zur Wahl am Nachmittag mit einem Snack nach Wahl des Küchenchefs
Preis: 85,00 € p.P. inkl. MwSt
- „Westin“ halbtags Tagungspauschale (1/2 Tag) - ab 20 Personen**
 Bereitstellung eines der Personenzahl angemessenen Tagungsraumes (1/2 Tag) | Standardtechnik (Leinwand, Flipchart oder Pinnwand, Schreibset) | Zwei alkoholfreie Tagungsgetränke im Tagungsraum | Eine Kaffeepause mit Kaffee und Tee und einem Snack nach Wahl des Küchenchefs | 3-Gänge-Menü nach Wahl des Küchenchefs inklusive einem Getränk | Sie können mit verschiedenen Bausteinen die Tagungspauschale für Ihre Veranstaltung erweitern.
Preis: 65,00 € p.P. inkl. MwSt
- „Westin“ ganztags Tagungspauschale - ab 10 Personen**
 Bereitstellung eines der Personenzahl angemessenen Tagungsraumes | Standardtechnik (Leinwand, Flipchart oder Pinnwand, Schreibsets) | Zwei alkoholfreie Tagungsgetränke im Tagungsraum | Kaffeepause am Vormittag mit Kaffee, Tee und einem Snack nach Wahl des Küchenchefs | 3-Gänge-Menü nach Wahl des Küchenchefs inklusive einem alkoholfreien Getränk | Kaffeepause am Nachmittag mit Kaffee, Tee und einem Snack nach Wahl des Küchenchefs | Sie können mit verschiedenen Bausteinen die Tagungspauschale für Ihre Veranstaltung erweitern.
Preis: 95,00 € p.P. inkl. MwSt

Wie Sie in 3 Schritten ein individuelles Angebot für diese Programm-Idee kostenfrei anfordern und offene Fragen klären können

www.hirschfeld.de - Paket-Nr. 0035573

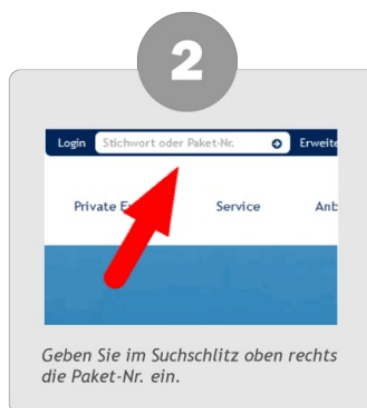
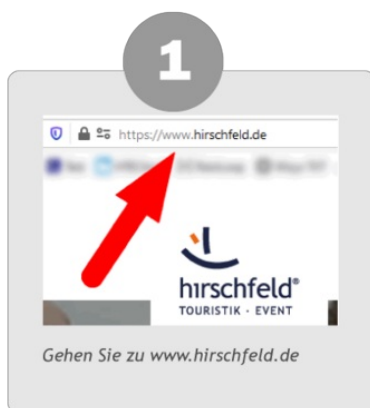

Hinweis zur inhaltlichen Verantwortung: Dies ist kein bindendes Vertragsangebot, sondern eine Programm-Idee. Die Inhalte dieser Programm-Idee (z. B. Bilder, Beschreibungen, Leistungsangaben) wurden durch den jeweiligen Anbieter auf der Plattform hirschfeld.de bereitgestellt. Hirschfeld & Heide GmbH & Co. KG stellt diese Inhalte ausschließlich im Rahmen einer technischen Vermittlung dar und übernimmt keine Verantwortung für deren Richtigkeit, Vollständigkeit oder Rechteinhaberschaft. Alle Angaben stammen vom jeweiligen Anbieter. Urheber- und Nutzungsrechte verbleiben bei den jeweiligen Rechteinhabern. Bei Anfragen zur Rechteinhaberschaft der dargestellten Inhalte geben wir unverzüglich Auskunft über den Anbieter, der für die Inhalte verantwortlich ist.