

Hotel

Hotel Waldhorn Ravensburg

Hier können Sie stilvoll Feiern und Tagen zur Gruppenreise in Ravensburg

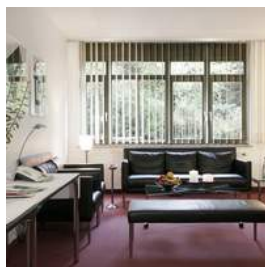

Hotelbeschreibung

WALDHORN RAVENSBURG - 150 Jahre jung - 1860-2010 - liegt im Herzen von Ravensburg, in der Fußgängerzone am Marienplatz. Von hier aus können Sie bequem zu Fuß jedes Ziel in der Stadt erreichen, einen Einkaufsbummel machen und die sehenswerten mittelalterlichen Gebäude besichtigen. 30 komfortable Einzel- und Doppelzimmer, 3 Suiten und 9 Apartments stehen Ihnen zur Auswahl. Ob Sie im kleinen oder großen Rahmen, privat oder geschäftlich feiern wollen: Hier finden Sie die geeigneten Räume, dekoriert nach Ihren persönlichen Vorstellungen und betreut durch einen erstklassigen Service. Für große Feste bis 120 Personen bieten sich die stilvollen Säle an. Für Parties mit wenigen Gästen stehen der romantische Weinkeller, das Teezimmer oder das ebenerdig liegende Rebleutehaus-Foyer zur Auswahl.

Paket-Nummer: 0037344

Region:	📍 88212 Ravensburg
Verfügbarkeit:	📅 mehrere
Zimmer gesamt:	🏠 42
Klassifizierung:	★ 4 Sterne
Typ:	📌 Apartmenthotel, Gruppen-Hotel, kleiner 50 Zimmer, Seminar/ Training, Stadt, Tagungshotel
Mögliche Sprachen:	🌐 deutsch
EZ-Preis inkl. MwSt:	💰 ab 79,00 € p.P.
DZ-Preis inkl. MwSt:	💰 ab 109,00 € p.P.

Hotel

Hotel Waldhorn Ravensburg

Hier können Sie stilvoll Feiern und Tagen zur Gruppenreise in Ravensburg

Entfernungen

Flughafen:	20,0 km
Messe:	20,0 km
Stadtzentrum:	-
Bahnhof:	1,0 km
Autobahn:	15,0 km

Hotelausstattung

- | | | |
|---|---|---|
| <input checked="" type="checkbox"/> Außen-Gastronomie | <input type="checkbox"/> Bar | <input type="checkbox"/> Biergarten |
| <input type="checkbox"/> Bierstube | <input type="checkbox"/> Bistro | <input checked="" type="checkbox"/> Business-Center |
| <input type="checkbox"/> Café | <input type="checkbox"/> Casino/Spielhalle | <input type="checkbox"/> Concierge |
| <input type="checkbox"/> Diskothek | <input type="checkbox"/> Fahrräder | <input checked="" type="checkbox"/> Fahrstuhl |
| <input checked="" type="checkbox"/> Festsaal | <input type="checkbox"/> Fitnessraum | <input type="checkbox"/> Freibad |
| <input type="checkbox"/> Friseur | <input type="checkbox"/> Golfplatz | <input type="checkbox"/> Hallenbad |
| <input checked="" type="checkbox"/> Haustiere erlaubt | <input type="checkbox"/> Hochseilgarten | <input type="checkbox"/> Hotelsafe |
| <input type="checkbox"/> Joggingwege | <input type="checkbox"/> Kongresszentrum | <input checked="" type="checkbox"/> Massage |
| <input checked="" type="checkbox"/> Nachtportier | <input type="checkbox"/> Outdooranlage | <input type="checkbox"/> Parkplatz |
| <input checked="" type="checkbox"/> Restaurant | <input type="checkbox"/> Sauna | <input type="checkbox"/> Spa |
| <input type="checkbox"/> Solarium | <input type="checkbox"/> Sporthalle | <input checked="" type="checkbox"/> Tagungsräume |
| <input checked="" type="checkbox"/> Tiefgarage | <input checked="" type="checkbox"/> Wäscheservice | <input type="checkbox"/> Weinstube |
| <input checked="" type="checkbox"/> Catering außer Haus | <input type="checkbox"/> Sonstiges | |

Zimmerausstattung

30 Einzel- und Doppelzimmer in den Kategorien Economy, Classic und Comfort, 1 Suite, 2 Junior Suiten und 9 Appartements stehen Ihnen zur Auswahl.

- | | | |
|---|--|--|
| <input checked="" type="checkbox"/> Badewanne | <input type="checkbox"/> Balkon/Terrasse | <input type="checkbox"/> DSL-Internetanschluss |
| <input checked="" type="checkbox"/> Dusche | <input checked="" type="checkbox"/> Föhn | <input checked="" type="checkbox"/> HotSpot |
| <input type="checkbox"/> ISDN | <input type="checkbox"/> Klimaanlage | <input type="checkbox"/> Minibar |
| <input type="checkbox"/> Modem-Anschluss | <input type="checkbox"/> Pay-TV | <input checked="" type="checkbox"/> Schreibtisch |
| <input checked="" type="checkbox"/> Telefon | <input checked="" type="checkbox"/> TV | <input checked="" type="checkbox"/> WiFi |
| <input type="checkbox"/> Zimmersafe | | |

Gastronomie

RESTAURANT WALDHORN mit Gourmetküche

Hier speisen Sie in der schönen Atmosphäre einer vor fast 130 Jahren kunstvoll gestalteten Weinstube. Die holzgetäfelten Räume mit dem großen Kachelofen sind denkmalgeschützt, durch die Butzenscheiben fällt warmes, gedämpftes Licht. Schon 1950 hielt in der Küche mit Henri Bouley die französische Kochkunst Einzug und bildete eine interessante Synthese mit regionalen Gerichten. Seit 1975 wurde das Haus dank der Kochkunst seines Sohnes Albert Bouley zur Wallfahrtsstätte von Gourmets aus der ganzen Welt. Seit 1976 wird die Waldhorn-Küche in Folge vom Guide Michelin empfohlen. Gault Millau würdigt sie mit 17 Punkten, weitere hohe Bewertungen folgten in allen einschlägigen Restaurant-Führern.

Hotel

Hotel Waldhorn Ravensburg

Hier können Sie stilvoll Feiern und Tagen zur Gruppenreise in Ravensburg

Tagungs - und Eventausstattung

- | | | |
|--|---|---|
| <input checked="" type="checkbox"/> Beamer | <input type="checkbox"/> Kfz-befahrbarer Saal | <input type="checkbox"/> Bühne |
| <input type="checkbox"/> Diaprojektor | <input type="checkbox"/> Dolmetscheranlage | <input type="checkbox"/> DSL |
| <input checked="" type="checkbox"/> Fahrstuhl (Lasten) | <input checked="" type="checkbox"/> Flipchart | <input checked="" type="checkbox"/> Tagungs-Foyer |
| <input type="checkbox"/> ISDN | <input type="checkbox"/> Klimaanlage | <input checked="" type="checkbox"/> Kopierer |
| <input type="checkbox"/> Künstlergarderobe | <input checked="" type="checkbox"/> Leinwand | <input type="checkbox"/> Lichtanlage |
| <input checked="" type="checkbox"/> Mikrofonanlage | <input type="checkbox"/> Moderatorenkoffer | <input checked="" type="checkbox"/> Overheadprojektor |
| <input checked="" type="checkbox"/> Pinnwand | <input checked="" type="checkbox"/> Rednerpult | <input type="checkbox"/> Welcome-Desk |
| <input checked="" type="checkbox"/> Separater Eingang | <input checked="" type="checkbox"/> Soundanlage (Musik) | <input checked="" type="checkbox"/> Soundanlage (Sprache) |
| <input checked="" type="checkbox"/> Starkstrom | <input checked="" type="checkbox"/> Stellwände | <input checked="" type="checkbox"/> Tageslicht im Raum |
| <input type="checkbox"/> Telefon | <input type="checkbox"/> Traversensystem | <input type="checkbox"/> TV |
| <input checked="" type="checkbox"/> Verdunklung | <input type="checkbox"/> Video (Abspielen) | <input type="checkbox"/> Video (Aufnehmen) |
| <input type="checkbox"/> WiFi | | |

Tagungsräume

Tagungsraum	Größe	Höhe	Reihe	Parlament	Bankett
Großer Saal	120,00 qm	4,50 m	100	50	80
Kleiner Saal	80,00 qm	3,50 m	30	20	30
Großer & Kleiner Saal	200,00 qm	-	-	-	110
Bar	16,00 qm	-	-	-	-
Teezimmer	75,00 qm	-	25	15	25
Conference klein	25,00 qm	2,50 m	10	10	-
Konferenzzimmer	20,00 qm	2,50 m	10	10	10
Conference groß & klein	75,00 qm	-	30	-	-
Conference groß	50,00 qm	2,50 m	20	20	-
Lounge	120,00 qm	3,00 m	50	-	50

Hotel

Hotel Waldhorn Ravensburg

Hier können Sie stilvoll Feiern und Tagen zur Gruppenreise in Ravensburg

Tagungsangebote

- **Paket A**
2 Kaffeepausen mit Snacks Mittag-oder Abendessen 2-Gang
Preis: 50,00 € p.P. inkl. MwSt
- **Paket B**
2 Kaffeepausen mit Snacks Mittag-oder Abendessen 2-Gang
Preis: 56,00 € p.P. inkl. MwSt
- **Tagungskomponenten**
Tagungskomponenten (Preis/Person/Mahlzeit) Kaffeepause mit Kaffee, Tee und Tagungsgetränke 12,00 € Kaffeepause mit Kaffee, Tee und Tagungsgetränke, Snacks 16,00 € Mittag-/Abendessen 2-Gang 24,00 € Mittag-/Abendessen 3-Gang 30,00 € Fingerfoodbuffet kalt/warm 28,00 € Menüwahl aus aktuellen Menüvorschlägen
Preis: auf Anfrage!
- **Paket C**
2 Kaffeepausen mit Snacks Mittagessen 2-Gang Abendessen 3-Gang
Preis: 78,00 € p.P. inkl. MwSt

Wie Sie in 3 Schritten ein individuelles Angebot für diese Programm-Idee kostenfrei anfordern und offene Fragen klären können

www.hirschfeld.de - Paket-Nr. 0037344

