

Hotel

## Sporthotel Grafenwald

4-Sterne Hotel mit wunderschöner Aussicht für Ihre Tagung oder Incentive inmitten in der Vulkaneifel

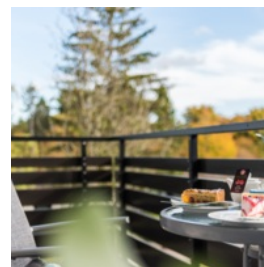
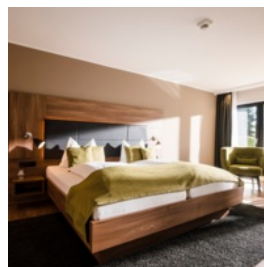
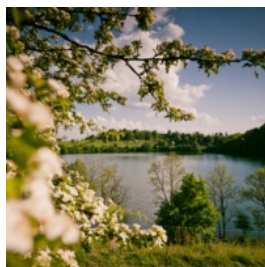

### Hotelbeschreibung

Ankommen und Zeit erleben. Im GRAFENWALD genießen Sie den Komfort von vier Hotelsternen in Kombination mit einem durchgängigen Wohlfühl-Ambiente. Wir bieten Ihnen die Freiheit, entspannt aus dem Alltag auszusteigen - und einzutreten in unsere Welt der Kulinarik, der Wellness und des Sports.

Paket-Nummer: 0039507

Region:	📍 54550 Daun
Verfügbarkeit:	📅 ganzjährig
Zimmer gesamt:	🏠 137
Klassifizierung:	★ 4 Sterne
Typ:	📄 Event/ Gala, Gruppen-Hotel, Land, mehr als 3 Tagungsräume, mit Hotelanschluß, Outdoor, Resort, Restaurant, Sonstiges, Sportstätte, Tagung, Tagungshotel, Wellness-Hotel
Mögliche Sprachen:	🌐 Deutsch, Englisch

## Hotel

# Sporthotel Grafenwald

4-Sterne Hotel mit wunderschöner Aussicht für Ihre Tagung oder Incentive inmitten in der Vulkaneifel

### Entfernungen

Flughafen:	120,0 km
Messe:	120,0 km
Stadtzentrum:	3,0 km
Bahnhof:	25,0 km
Autobahn:	8,0 km

### Hotelausstattung

- |   |   |  |
|---|---|--|
| <input checked="" type="checkbox"/> Außen-Gastronomie   | <input type="checkbox"/> Bar                      | <input checked="" type="checkbox"/> Biergarten   |
| <input checked="" type="checkbox"/> Bierstube           | <input type="checkbox"/> Bistro                   | <input type="checkbox"/> Business-Center         |
| <input type="checkbox"/> Café                           | <input type="checkbox"/> Casino/Spielhalle        | <input type="checkbox"/> Concierge               |
| <input type="checkbox"/> Diskothek                      | <input checked="" type="checkbox"/> Fahrräder     | <input type="checkbox"/> Fahrstuhl               |
| <input type="checkbox"/> Festsaal                       | <input checked="" type="checkbox"/> Fitnessraum   | <input type="checkbox"/> Freibad                 |
| <input type="checkbox"/> Friseur                        | <input type="checkbox"/> Golfplatz                | <input checked="" type="checkbox"/> Hallenbad    |
| <input checked="" type="checkbox"/> Haustiere erlaubt   | <input type="checkbox"/> Hochseilgarten           | <input checked="" type="checkbox"/> Hotelsafe    |
| <input checked="" type="checkbox"/> Joggingwege         | <input type="checkbox"/> Kongresszentrum          | <input checked="" type="checkbox"/> Massage      |
| <input checked="" type="checkbox"/> Nachtportier        | <input checked="" type="checkbox"/> Outdooranlage | <input checked="" type="checkbox"/> Parkplatz    |
| <input checked="" type="checkbox"/> Restaurant          | <input checked="" type="checkbox"/> Sauna         | <input checked="" type="checkbox"/> Spa          |
| <input checked="" type="checkbox"/> Solarium            | <input checked="" type="checkbox"/> Sporthalle    | <input checked="" type="checkbox"/> Tagungsräume |
| <input checked="" type="checkbox"/> Tiefgarage          | <input checked="" type="checkbox"/> Wäscheservice | <input type="checkbox"/> Weinstube               |
| <input checked="" type="checkbox"/> Catering außer Haus | <input checked="" type="checkbox"/> Sonstiges     |  |

## Hotel

# Sporthotel Grafenwald

4-Sterne Hotel mit wunderschöner Aussicht für Ihre Tagung oder Incentive inmitten in der Vulkaneifel

## Zimmerausstattung

Zimmertypen:

- Klassik Zimmer

Übernachtung im komfortablen Appartement, separater Schlafraum und Wohnzimmer (50 m<sup>2</sup>) für 1-2 Personen, Bad, WC, Ess- und Sitzzecke, Küchenzeile, teilweise Balkon oder Terrasse

- Komfort Zimmer

Übernachtung im komfortablen Einzel-/Doppelzimmer, Wohn- und Schlafraum (30 m<sup>2</sup>) für 1-2 Personen, mit Sitzzecke, Schreibtisch, Bad, WC, überwiegend mit Balkon oder Terrasse

- Ferienhaus „Kastanie“ (2 getrennte Schlafzimmer, 1 Bad)

Übernachtung im komfortablen Landhaus ausgestattet mit 3 Zimmern (75 m<sup>2</sup>) für 2-5 Personen, Wohnzimmer mit Ess- und Sitzzecke und Schlafcouch, separate Küche, zwei getrennte Schlafzimmer, Bad, WC, Terrasse

- Ferienhaus „Ahorn“ (3 getrennte Schlafzimmer, 2 Bäder)

Übernachtung im komfortablen Landhaus ausgestattet mit 4 Zimmern (95 m<sup>2</sup>) für 2-6 Personen, Wohnzimmer mit Ess- und Sitzzecke, Schlafcouch, separate Küche, ein Schlafzimmer mit Doppelbett, zwei Schlafzimmer mit getrennten Betten, 1 Bad/WC, 1 Dusche/WC

Im Zimmerpreis sind folgende Leistungen inkludiert:

- Teilnahme am reichhaltigen Frühstücksbuffet 07.00-11.00 Uhr
- Relaxen in Hallenbad und Sauna des SPA Grafenwald
- Nutzung des Fitness Grafenwald
- Teilnahme an allen Workout-Kursen
- kostenfreies Parken
- kostenfreie Nutzung des WLANs im Hauptgebäude

- |   |   |   |
|---|---|---|
| <input checked="" type="checkbox"/> Badewanne       | <input checked="" type="checkbox"/> Balkon/Terrasse | <input checked="" type="checkbox"/> DSL-Internetanschluss |
| <input checked="" type="checkbox"/> Dusche          | <input checked="" type="checkbox"/> Föhn            | <input type="checkbox"/> HotSpot                          |
| <input checked="" type="checkbox"/> ISDN            | <input type="checkbox"/> Klimaanlage                | <input type="checkbox"/> Minibar                          |
| <input checked="" type="checkbox"/> Modem-Anschluss | <input type="checkbox"/> Pay-TV                     | <input checked="" type="checkbox"/> Schreibtisch          |
| <input checked="" type="checkbox"/> Telefon         | <input checked="" type="checkbox"/> TV              | <input checked="" type="checkbox"/> WiFi                  |
| <input checked="" type="checkbox"/> Zimmersafe      |   |   |

## Gastronomie

Unser gastronomisches Angebot ist vielseitig und abwechslungsreich. Vom reichhaltigen Frühstücksbuffet mit gluten- und laktosefreien Produkten, über den Mittagstisch, Kaffee- und Kuchenspezialitäten am Nachmittag sowie einer großen Auswahl an saisonalen und regionalen Gerichten auf der Abendkarte: Im RESTAURANT GRAFENWALD speisen unsere Gäste in gemütlicher, zwangloser Atmosphäre.

Bei gutem Wetter kann das vielfältige Speisenangebot auch auf der unmittelbar angrenzenden Sonnenterrasse genossen werden - mit einem ganz besonderen Ausblick in die Natur der Vulkaneifel. In Herbst und Winter dagegen ist das Kaminzimmer besonders beliebt: Richtig gemütlich wird es, wenn beim Abendessen das Kaminfeuer knistert während auf der angrenzenden Terrasse der Schnee liegt.

Wenn Sie den Abend ein wenig abseits des laufenden Hotelbetriebs verbringen möchten, empfehlen wir Ihnen unser gemütliches STÜBCHEN GRAFENWALD. Ein abgeschlossener, ausgesprochen hübscher und heller Raum, der exklusiv für Ihre Fest genutzt werden kann.

Die im rustikalen Stil einer Bierstube eingerichtete DORFSCHÄNKE lädt ab abends dazu ein, den Tag bei einem frisch gezapften Bitburger, einem guten Glas Wein oder köstlichen Cocktails ausklingen zu lassen. In die DORFSCHÄNKE führt der Weg über den urigen Dorfplatz, in dessen Mitte eine riesige Kastanie dekorativ ihre Äste verzweigt.

Bei schönem Wetter lädt der Biergarten mit Brunnen zum Verweilen ein. Auch hier können Sie die Ruhe und unendliche Weite der Vulkaneifel genießen und Speisen aus der großen Restaurant-Speisekarte oder aus der kleinen Speisekarte der DORFSCHÄNKE auswählen.

## Hotel

# Sporthotel Grafenwald

4-Sterne Hotel mit wunderschöner Aussicht für Ihre Tagung oder Incentive inmitten in der Vulkaneifel

### Tagungs - und Eventausstattung

- |  |   |  |
|--|---|--|
| <input checked="" type="checkbox"/> Beamer             | <input type="checkbox"/> Kfz-befahrbarer Saal           | <input checked="" type="checkbox"/> Bühne              |
| <input type="checkbox"/> Diaprojektor                  | <input type="checkbox"/> Dolmetscheranlage              | <input type="checkbox"/> DSL                           |
| <input checked="" type="checkbox"/> Fahrstuhl (Lasten) | <input checked="" type="checkbox"/> Flipchart           | <input checked="" type="checkbox"/> Tagungs-Foyer      |
| <input type="checkbox"/> ISDN                          | <input type="checkbox"/> Klimaanlage                    | <input checked="" type="checkbox"/> Kopierer           |
| <input type="checkbox"/> Künstlergarderobe             | <input checked="" type="checkbox"/> Leinwand            | <input type="checkbox"/> Lichtanlage                   |
| <input checked="" type="checkbox"/> Mikrofonanlage     | <input checked="" type="checkbox"/> Moderatorenkoffer   | <input checked="" type="checkbox"/> Overheadprojektor  |
| <input checked="" type="checkbox"/> Pinnwand           | <input checked="" type="checkbox"/> Rednerpult          | <input type="checkbox"/> Welcome-Desk                  |
| <input type="checkbox"/> Separater Eingang             | <input checked="" type="checkbox"/> Soundanlage (Musik) | <input type="checkbox"/> Soundanlage (Sprache)         |
| <input checked="" type="checkbox"/> Starkstrom         | <input checked="" type="checkbox"/> Stellwände          | <input checked="" type="checkbox"/> Tageslicht im Raum |
| <input type="checkbox"/> Telefon                       | <input type="checkbox"/> Traversensystem                | <input type="checkbox"/> TV                            |
| <input checked="" type="checkbox"/> Verdunklung        | <input checked="" type="checkbox"/> Video (Abspielen)   | <input checked="" type="checkbox"/> Video (Aufnahmen)  |
| <input type="checkbox"/> WiFi                          |   |  |

### Tagungsräume

Tagungsraum	Größe	Höhe	Reihe	Parlament	Bankett
Lieser	102,00 qm	3,50 m	70	50	60
Mosel	60,00 qm	3,50 m	30	24	24
Saar	40,00 qm	3,50 m	20	18	-
Ruwer	20,00 qm	3,50 m	-	-	-
Vulkan	72,00 qm	4,50 m	50	30	24
Eifel	72,00 qm	4,50 m	50	30	24
Vulkan + Eifel	144,00 qm	4,50 m	100	80	80

### Tagungsangebote

- Grafenwald Basis**  
 Tagungsraum inkl. Grundausrüstung: 1 Beamer, 1 Leinwand, 2 Pinnwände, 1 Flipchart, 1 Moderatorenkoffer, Schreibutensilien & WLAN. Unbegrenzt Wasser und Apfelschorle im Tagungsraum, je 1 Kaffeepause vor- & nachmittags mit Snacks, 1 Mittagessen als 2-Gang-Menü oder LightLunch-Buffer ab 20 Personen.  
**Preis: 65,50 € p.P. inkl. MwSt**
- Grafenwald Komfort**  
 Tagungsraum inkl.: 1 Beamer, 1 Leinwand, 2 Pinnwände, 1 Flipchart, 1 Moderatorenkoffer, Schreibutensilien & WLAN. Unbegrenzt Wasser und Apfelschorle im Tagungsraum, je 1 Kaffeepause vor- & nachmittags mit Snacks, 1 Mittagessen als 2-Gang-Menü oder LightLunch-Buffer ab 20 Personen, 1 Abendessen (HP)  
**Preis: 93,50 € p.P. inkl. MwSt**

## Hotel

# Sporthotel Grafenwald

4-Sterne Hotel mit wunderschöner Aussicht für Ihre Tagung oder Incentive inmitten in der Vulkaneifel

### Anbieter-Bewertungen

1 abgegebene Bewertungen	★★★★☆	4.33 von 5 Sternen
Preis/Leistungsverhältnis:	★★★★☆	4.00 von 5 Sternen
Vollständigkeit der Leistungen:	★★★★★	5.00 von 5 Sternen
Freundlichkeit des Personals:	★★★★★	5.00 von 5 Sternen
Zutreffen der Beschreibung:	★★★★☆	4.00 von 5 Sternen
Erwartungen erfüllt?	★★★★☆	4.00 von 5 Sternen
Persönliches Engagement:	★★★★☆	4.00 von 5 Sternen

**Wie Sie in 3 Schritten ein individuelles Angebot für diese Programm-Idee kostenfrei anfordern und offene Fragen klären können**

**[www.hirschfeld.de](http://www.hirschfeld.de) - Paket-Nr. 0039507**

