

Hotel

## Rheinhotel Vier Jahreszeiten

Das Hotel für jede Jahreszeit in Bad Breisig bietet Raum für Veranstaltungen und Tagungen am Rande der Altstadt und mit bestem Blick auf den Rhein

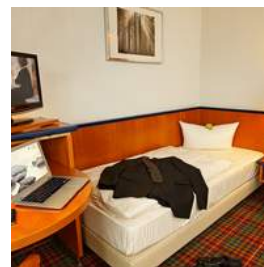

### Hotelbeschreibung

Hotel 4 Jahreszeiten Bad Breisig: Tagen und veranstalten Sie direkt am Ufer des romantischen Rheins und genießen Sie stets eine frische Brise „Seeluft“ während der Arbeit. Hier stehen Ihnen 14 Tagungs- und Veranstaltungsräume für Veranstaltungen aller Art und bis zu 550 Personen zur Verfügung. Ob Tagung, Training, Seminar, Schulung, Meeting, Konferenz, Workshop, Vortrag, Diskussionsrunde, Präsentation, Versammlung oder Lehrgang - nichts ist unmöglich, denn die Crew sorgt für den professionellen Rahmen.

Paket-Nummer: 0049722

Region:	📍	53498 Bad Breisig
Verfügbarkeit:	📅	mehrere
Zimmer gesamt:	🛏️	170
Klassifizierung:	★	3 Sterne Superior
Typ:	📍	Gruppen-Hotel, Tagungshotel
Mögliche Sprachen:	🌐	deutsch
EZ-Preis inkl. MwSt:	💰	ab 63,50 € p.P.
DZ-Preis inkl. MwSt:	💰	ab 53,50 € p.P.

## Hotel

# Rheinhotel Vier Jahreszeiten

Das Hotel für jede Jahreszeit in Bad Breisig bietet Raum für Veranstaltungen und Tagungen am Rande der Altstadt und mit bestem Blick auf den Rhein

## Entfernungen

Flughafen:	45,0 km
Messe:	55,0 km
Stadtzentrum:	-
Bahnhof:	-
Autobahn:	20,0 km

## Hotelausstattung

- |   |   |  |
|---|---|--|
| <input checked="" type="checkbox"/> Außen-Gastronomie | <input checked="" type="checkbox"/> Bar             | <input type="checkbox"/> Biergarten              |
| <input checked="" type="checkbox"/> Bierstube         | <input type="checkbox"/> Bistro                     | <input type="checkbox"/> Business-Center         |
| <input type="checkbox"/> Café                         | <input type="checkbox"/> Casino/Spielhalle          | <input type="checkbox"/> Concierge               |
| <input type="checkbox"/> Diskothek                    | <input checked="" type="checkbox"/> Fahrräder       | <input checked="" type="checkbox"/> Fahrstuhl    |
| <input checked="" type="checkbox"/> Festsaal          | <input type="checkbox"/> Fitnessraum                | <input type="checkbox"/> Freibad                 |
| <input type="checkbox"/> Friseur                      | <input type="checkbox"/> Golfplatz                  | <input checked="" type="checkbox"/> Hallenbad    |
| <input checked="" type="checkbox"/> Haustiere erlaubt | <input type="checkbox"/> Hochseilgarten             | <input checked="" type="checkbox"/> Hotelsafe    |
| <input type="checkbox"/> Joggingwege                  | <input checked="" type="checkbox"/> Kongresszentrum | <input checked="" type="checkbox"/> Massage      |
| <input checked="" type="checkbox"/> Nachtportier      | <input type="checkbox"/> Outdooranlage              | <input checked="" type="checkbox"/> Parkplatz    |
| <input checked="" type="checkbox"/> Restaurant        | <input checked="" type="checkbox"/> Sauna           | <input type="checkbox"/> Spa                     |
| <input checked="" type="checkbox"/> Solarium          | <input type="checkbox"/> Sporthalle                 | <input checked="" type="checkbox"/> Tagungsräume |
| <input checked="" type="checkbox"/> Tiefgarage        | <input checked="" type="checkbox"/> Wäscheservice   | <input checked="" type="checkbox"/> Weinstube    |
| <input type="checkbox"/> Catering außer Haus          | <input type="checkbox"/> Sonstiges                  |  |

## Zimmerausstattung

Im Rheinhotel Vier Jahreszeiten erwarten Sie neben den Rhein-Zimmern die speziell für Geschäftsreisende konzipierten Business-Zimmer. Schreibtisch, Couch, TV, Balkon und das kostenfreie WLAN im gesamten Hotel lassen (fast) keine Wünsche offen. Arbeiten Sie in ungestörter Atmosphäre und funktionieren Sie Ihr Zimmer zum Büro auf Zeit.

- |  |   |   |
|--|---|---|
| <input type="checkbox"/> Badewanne             | <input checked="" type="checkbox"/> Balkon/Terrasse | <input checked="" type="checkbox"/> DSL-Internetanschluss |
| <input checked="" type="checkbox"/> Dusche     | <input checked="" type="checkbox"/> Föhn            | <input type="checkbox"/> HotSpot                          |
| <input checked="" type="checkbox"/> ISDN       | <input checked="" type="checkbox"/> Klimaanlage     | <input checked="" type="checkbox"/> Minibar               |
| <input type="checkbox"/> Modem-Anschluss       | <input type="checkbox"/> Pay-TV                     | <input checked="" type="checkbox"/> Schreibtisch          |
| <input checked="" type="checkbox"/> Telefon    | <input checked="" type="checkbox"/> TV              | <input checked="" type="checkbox"/> WiFi                  |
| <input checked="" type="checkbox"/> Zimmersafe |   |   |

## Gastronomie

Vom Restaurant der Schweizer Stuben blicken Sie auf den Rhein und die wunderschöne Naturkulisse des Mittelrheins. Das Küchenteam serviert Ihnen das Beste aus Küche und Keller, Sie können in aller Ruhe genießen. Herrlich. Die sonnige Rheinterrasse bietet nicht nur für Gruppenarbeiten von Tagungen oder Konferenzen eine willkommene Abwechslung. Vielmehr steht sie allen Besuchern offen! Ob eine Tasse Kaffee mit einem Stück Kuchen, Eisbecher zur warmen Jahreszeit oder als „eigenes“ Fenster zum Rhein bei Veranstaltungen. Gemütliche Einrichtung, rustikaler Charme einer urigen Kneipe und doch ein ganz eigenes Ambiente: Das ist das Restaurant Alt-Breisig im Rheinhotel vier Jahreszeiten. Hier darf nach getaner Arbeit gerne auch mal ein Bier getrunken oder eine Runde Skat gespielt werden. Denn im Restaurant Alt-Breisig treffen Geschäftsleute, die die private Atmosphäre des Ursprünglichen lieben, auf Freizeitreisende, die den Abend in aller Ruhe ausklingen lassen möchten. So entsteht der einzigartige Charme des Alt-Breisig. Das sollten Sie sich nicht entgehen lassen!

## Hotel

# Rheinhotel Vier Jahreszeiten

Das Hotel für jede Jahreszeit in Bad Breisig bietet Raum für Veranstaltungen und Tagungen am Rande der Altstadt und mit bestem Blick auf den Rhein

### Tagungs - und Eventausstattung

- |  |  |  |
|--|--|--|
| <input checked="" type="checkbox"/> Beamer             | <input checked="" type="checkbox"/> Kfz-befahrbarer Saal | <input checked="" type="checkbox"/> Bühne              |
| <input checked="" type="checkbox"/> Diaprojektor       | <input type="checkbox"/> Dolmetscheranlage               | <input type="checkbox"/> DSL                           |
| <input checked="" type="checkbox"/> Fahrstuhl (Lasten) | <input checked="" type="checkbox"/> Flipchart            | <input checked="" type="checkbox"/> Tagungs-Foyer      |
| <input type="checkbox"/> ISDN                          | <input type="checkbox"/> Klimaanlage                     | <input checked="" type="checkbox"/> Kopierer           |
| <input checked="" type="checkbox"/> Künstlergarderobe  | <input checked="" type="checkbox"/> Leinwand             | <input checked="" type="checkbox"/> Lichtanlage        |
| <input checked="" type="checkbox"/> Mikrofonanlage     | <input checked="" type="checkbox"/> Moderatorenkoffer    | <input checked="" type="checkbox"/> Overheadprojektor  |
| <input checked="" type="checkbox"/> Pinnwand           | <input checked="" type="checkbox"/> Rednerpult           | <input type="checkbox"/> Welcome-Desk                  |
| <input type="checkbox"/> Separater Eingang             | <input type="checkbox"/> Soundanlage (Musik)             | <input type="checkbox"/> Soundanlage (Sprache)         |
| <input checked="" type="checkbox"/> Starkstrom         | <input checked="" type="checkbox"/> Stellwände           | <input checked="" type="checkbox"/> Tageslicht im Raum |
| <input type="checkbox"/> Telefon                       | <input type="checkbox"/> Traversensystem                 | <input type="checkbox"/> TV                            |
| <input checked="" type="checkbox"/> Verdunklung        | <input checked="" type="checkbox"/> Video (Abspielen)    | <input checked="" type="checkbox"/> Video (Aufnehmen)  |
| <input type="checkbox"/> WiFi                          |  |  |

### Tagungsräume

Tagungsraum	Größe	Höhe	Reihe	Parlament	Bankett
Loreley	240,00 qm	-	300	220	240
Koblenz/Mainz	180,00 qm	3,00 m	160	80	120
Koblenz/Mainz/ Bonn	270,00 qm	3,00 m	240	180	150
Mainz	90,00 qm	3,00 m	80	36	60
Koblenz	90,00 qm	3,00 m	80	36	60
Bonn	90,00 qm	3,00 m	80	36	60
Linz	66,00 qm	3,00 m	65	24	50
Rheinpfalz	65,00 qm	3,02 m	60	35	45
Petersberg	80,00 qm	2,78 m	70	40	50
Breisig	45,00 qm	2,98 m	42	30	30
Ahr	40,00 qm	2,46 m	35	25	-
T2-T5	30,00 qm	2,98 m	25	16	-
Mosel	35,00 qm	2,49 m	32	22	-

**Hotel**

## Rheinhotel Vier Jahreszeiten

Das Hotel für jede Jahreszeit in Bad Breisig bietet Raum für Veranstaltungen und Tagungen am Rande der Altstadt und mit bestem Blick auf den Rhein

### Tagungsangebote

- Tagungspauschale Halbpension "Standard-Arrangement"**  
 Nutzung des Seminarraumes mit Standardtechnik /Beamer, Leinwand,Flipchart, 2 Pinnwände) sowie Internet über DSL (WLAN) | Kaffeepause am Vormittag mit Snacks | Mittagessen oder Abendessen (Buffet oder 3-Gang Menü) | Kaffeepause am Nachmittag mit frischen Obst und Gebäck  
**Preis: 54,50 € p.P. inkl. MwSt**
- Tagungspauschale Vollpension "Standard-Arrangement"**  
 Nutzung des Seminarraumes mit Standardtechnik /Beamer, Leinwand, Flipchart, 2 Pinnwände) sowie Internet über DSL (WLAN) | Kaffeepause am Vormittag mit Snacks | Mittagessen (Buffet oder 3-Gang Menü) | Kaffeepause am Nachmittag mit frischen Obst und Gebäck | Abendessen (Buffet- oder 3-Gang Menü)  
**Preis: 76,50 € p.P. inkl. MwSt**
- Tagungspauschale Halbpension "Full-Arrangement"**  
 Nutzung des Seminarraumes mit Standardtechnik /Beamer, Leinwand,Flipchart, 2 Pinnwände) sowie Internet über DSL (WLAN) | Kaffeepause am Vormittag mit Snacks | Mittagessen oder Abendessen (Buffet oder 3-Gang Menü) | Kaffeepause am Nachmittag mit frischen Obst und Gebäck | Alkoholfreie Tagungsgetränke (Wasser und Apfelsaftschorle)  
**Preis: 62,00 € p.P. inkl. MwSt**
- Tagungspauschale Halbpension "All inclusive Arrangement"**  
 Nutzung des Seminarraumes mit Standardtechnik /Beamer, Leinwand,Flipchart, 2 Pinnwände) sowie Internet über DSL (WLAN) | Kaffeepause am Vormittag mit Snacks | Mittagessen oder Abendessen (Buffet oder 3-Gang Menü) | Ein Getränk zum Mittagessen (alkoholfrei 0,2l oder Bier 0,25l) | Kaffeepause am Nachmittag mit frischen Obst und Gebäck | Alkoholfreie Tagungsgetränke (Wasser und Apfelsaftschorle)  
**Preis: 66,00 € p.P. inkl. MwSt**
- Tagungspauschale Vollpension "Full Arrangement"**  
 Nutzung des Seminarraumes mit Standardtechnik /Beamer, Leinwand,Flipchart, 2 Pinnwände) sowie Internet über DSL (WLAN) | Kaffeepause am Vormittag mit Snack | Mittagessen (Buffet oder 3-Gang Menü) | Kaffeepause am Nachmittag mit frischen Obst und Gebäck | Abendessen (Buffet oder 3-Gang Menü) | Alkoholfreie Tagungsgetränke (Wasser und Apfelsaftschorle)  
**Preis: 84,00 € p.P. inkl. MwSt**
- Tagungspauschale Vollpension "All inclusive Arrangement"**  
 Nutzung des Seminarraumes mit Standardtechnik /Beamer, Leinwand,Flipchart, 2 Pinnwände) sowie Internet über DSL (WLAN) | Kaffeepause am Vormittag mit Snacks | Mittagessen (Buffet oder 3-Gang Menü) | Ein Getränk zum Mittagessen (alkoholfrei 0,2l oder Bier 0,25l) | Kaffeepause am Nachmittag mit frischen Obst und Gebäck | Abendessen (Buffet oder 3-Gang Menü) | Ein Getränk zum Mittagessen (alkoholfrei 0,2l oder Bier 0,25l) | Alkoholfreie Tagungsgetränke (Wasser und Apfelsaftschorle)  
**Preis: 92,50 € p.P. inkl. MwSt**

**Wie Sie in 3 Schritten ein individuelles Angebot für diese Programm-Idee kostenfrei anfordern und offene Fragen klären können**

**www.hirschfeld.de - Paket-Nr. 0049722**

