

Hotel

Open-Water-Resort

... für Ihren Aufenthalt im Herzen des Lausitzer Seenlandes

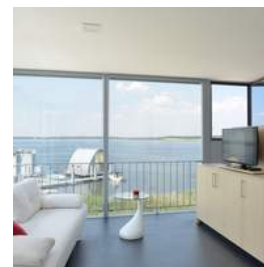

Hotelbeschreibung

Geierswalder See Hotel: Das Open-Water-Resort befindet sich im Herzen des Lausitzer Seenlandes, am Geierswalder See. Nur 10 m von der Wasserkante entfernt hat das Strandhaus die perfekte Lage am See. Die 10 Appartements im Strandhaus sind hell, modern und freundlich ausgestattet und bieten Ihnen allen Comfort für einen angenehmen Aufenthalt. Die lichtdurchfluteten Appartements versprechen einen idealen Blick auf den See oder in die Natur. Großzügige, möblierte Terrassen und Sonnendecks machen in maritimer Atmosphäre Ihren Urlaub oder Ausflug zu einem Erlebnis. Vielfältige Möglichkeiten der aktiven Freizeitgestaltung auf dem See und rund um den See werden Ihnen geboten. Ob Kurzreise, Ferien oder Geschäftsreise - das Open-Water-Resort ist ein idealer Ort für Aktivitäten, aber auch zum...

Paket-Nummer: 0050961

Region:	📍	02979 Geierswalde
Verfügbarkeit:	📅	Januar - Dezember
Zimmer gesamt:	🗨️	10
Typ:	📍	Apartmenthotel, Gruppen-Hotel, kleiner 50 Zimmer, Tagungshotel
Mögliche Sprachen:	🌐	Deutsch
EZ-Preis inkl. MwSt:	🏷️	ab 115,00 € p.P.
DZ-Preis inkl. MwSt:	🏷️	ab 185,00 € p.P.

Hotel

Open-Water-Resort

... für Ihren Aufenthalt im Herzen des Lausitzer Seenlandes

Entfernungen

Flughafen:	75,0 km
Messe:	75,0 km
Stadtzentrum:	12,0 km
Bahnhof:	12,0 km
Autobahn:	25,0 km

Hotelausstattung

- | | | |
|---|---|--|
| <input type="checkbox"/> Außen-Gastronomie | <input type="checkbox"/> Bar | <input type="checkbox"/> Biergarten |
| <input type="checkbox"/> Bierstube | <input type="checkbox"/> Bistro | <input type="checkbox"/> Business-Center |
| <input type="checkbox"/> Café | <input type="checkbox"/> Casino/Spielhalle | <input type="checkbox"/> Concierge |
| <input type="checkbox"/> Diskothek | <input checked="" type="checkbox"/> Fahrräder | <input type="checkbox"/> Fahrstuhl |
| <input type="checkbox"/> Festsaal | <input type="checkbox"/> Fitnessraum | <input type="checkbox"/> Freibad |
| <input type="checkbox"/> Friseur | <input type="checkbox"/> Golfplatz | <input type="checkbox"/> Hallenbad |
| <input checked="" type="checkbox"/> Haustiere erlaubt | <input type="checkbox"/> Hochseilgarten | <input type="checkbox"/> Hotelsafe |
| <input type="checkbox"/> Joggingwege | <input type="checkbox"/> Kongresszentrum | <input type="checkbox"/> Massage |
| <input type="checkbox"/> Nachtportier | <input type="checkbox"/> Outdooranlage | <input checked="" type="checkbox"/> Parkplatz |
| <input type="checkbox"/> Restaurant | <input type="checkbox"/> Sauna | <input type="checkbox"/> Spa |
| <input type="checkbox"/> Solarium | <input type="checkbox"/> Sporthalle | <input checked="" type="checkbox"/> Tagungsräume |
| <input type="checkbox"/> Tiefgarage | <input type="checkbox"/> Wäscheservice | <input type="checkbox"/> Weinstube |
| <input type="checkbox"/> Catering außer Haus | <input type="checkbox"/> Sonstiges | |

Zimmerausstattung

Im Open-Water-Resort wohnen Sie immer in modernen und komfortabel ausgestatteten Appartements. 10 Appartements stehen Ihnen für einen angenehmen und erholsamen Aufenthalt zur Verfügung. Es stehen drei verschiedene Apartmenttypen zur Verfügung. Im Erdgeschoss sind es zwei kleine Appartements für je 2 Personen, im ersten und zweiten Obergeschoss je zwei Apartment Düne für je 2 Personen und je 2 Apartment Seeblick für bis zu 4 Personen. Alle Appartements sind voll klimatisiert und haben See- oder Panoramablick. Alle Appartements verfügen über eine möblierte Terasse.

- | | | |
|--|---|--|
| <input type="checkbox"/> Badewanne | <input checked="" type="checkbox"/> Balkon/Terrasse | <input type="checkbox"/> DSL-Internetanschluss |
| <input checked="" type="checkbox"/> Dusche | <input type="checkbox"/> Föhn | <input type="checkbox"/> HotSpot |
| <input type="checkbox"/> ISDN | <input checked="" type="checkbox"/> Klimaanlage | <input type="checkbox"/> Minibar |
| <input type="checkbox"/> Modem-Anschluss | <input type="checkbox"/> Pay-TV | <input type="checkbox"/> Schreibtisch |
| <input type="checkbox"/> Telefon | <input checked="" type="checkbox"/> TV | <input checked="" type="checkbox"/> WiFi |
| <input type="checkbox"/> Zimmersafe | | |

Gastronomie

Hotel

Open-Water-Resort

... für Ihren Aufenthalt im Herzen des Lausitzer Seenlandes

Tagungs - und Eventausstattung

- | | | |
|---|---|--|
| <input checked="" type="checkbox"/> Beamer | <input type="checkbox"/> Kfz-befahrbarer Saal | <input type="checkbox"/> Bühne |
| <input type="checkbox"/> Diaprojektor | <input type="checkbox"/> Dolmetscheranlage | <input type="checkbox"/> DSL |
| <input type="checkbox"/> Fahrstuhl (Lasten) | <input type="checkbox"/> Flipchart | <input type="checkbox"/> Tagungs-Foyer |
| <input type="checkbox"/> ISDN | <input type="checkbox"/> Klimaanlage | <input type="checkbox"/> Kopierer |
| <input type="checkbox"/> Künstlergarderobe | <input type="checkbox"/> Leinwand | <input type="checkbox"/> Lichtanlage |
| <input type="checkbox"/> Mikrofonanlage | <input type="checkbox"/> Moderatorenkoffer | <input type="checkbox"/> Overheadprojektor |
| <input type="checkbox"/> Pinnwand | <input type="checkbox"/> Rednerpult | <input type="checkbox"/> Welcome-Desk |
| <input checked="" type="checkbox"/> Separater Eingang | <input type="checkbox"/> Soundanlage (Musik) | <input type="checkbox"/> Soundanlage (Sprache) |
| <input type="checkbox"/> Starkstrom | <input type="checkbox"/> Stellwände | <input checked="" type="checkbox"/> Tageslicht im Raum |
| <input type="checkbox"/> Telefon | <input type="checkbox"/> Traversensystem | <input type="checkbox"/> TV |
| <input type="checkbox"/> Verdunklung | <input type="checkbox"/> Video (Abspielen) | <input type="checkbox"/> Video (Aufnehmen) |
| <input type="checkbox"/> WiFi | | |

Tagungsräume

Tagungsraum	Größe	Höhe	Reihe	Parlament	Bankett
Großer Tagungsraum, welcher durch ein Glasschiebewandssystem in zwei Räume aufgeteilt werden kann.	-	-	-	-	-

Tagungsangebote

- Miete Tagungsraum bis 15 Personen**
 Die Miete für den Tagungsraum beträgt 250,00 €, inkl. Beamer, Leinwand und Flipchart. Extrakosten in Höhe von 50,00 € entstehen für Tischwäsche.
Preis: 250,00 € pauschal zzgl. MwSt
- Miete Tagungsraum ab 15 Personen bis max. 35 Personen**
 Die Miete für den Tagungsraum beträgt 350,00 €, inkl. Beamer und Flipchart. Extrakosten in Höhe von 100,00 € entstehen für Tischwäsche.
Preis: 350,00 € pauschal zzgl. MwSt

Hotel

Open-Water-Resort

... für Ihren Aufenthalt im Herzen des Lausitzer Seenlandes

Wie Sie in 3 Schritten ein individuelles Angebot für diese Programm-Idee kostenfrei anfordern und offene Fragen klären können

www.hirschfeld.de - Paket-Nr. 0050961

