

Location

Forum Factory Berlin

Die nachhaltige Eventlocation für Ihre Veranstaltung mitten im Herzen Berlins - ideal für Seminare, Tagungen, Konferenzen und Events aller Art.

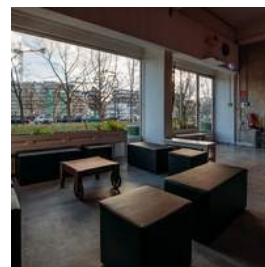

Beschreibung

Die Forum Factory Berlin ist eine nachhaltige Eventlocation mitten im Herzen Berlins. Die großzügigen Räumlichkeiten mit 400 m² Eventspace bieten Ihnen Platz für Seminare, Tagungen, Konferenzen und Events aller Art. Über das 100 m² große Foyer gelangen Sie über eine Treppe in die 100 m² große Lounge mit Bar, an welche sich die 200 m² große Eventhalle anschließt. Bei Stehempfängen können Sie bis zu 350 Gäste laden, wenn Sie eine Reihenbestuhlung wünschen, sind etwa 200 Besucher möglich. Die Bestuhlung können Sie entsprechend Ihrer Ideen arrangieren. Ihrer Eventidee ist in der Forum Factory Berlin fast keine Grenze gesetzt. Die Location überzeugt mit ihren lichtdurchfluteten Räumlichkeiten, ihrem urbanen Charakter und ihrer Multifunktionalität. Neben einer großen Bühne sowie einer...

Paket-Nummer: 0514511

Region:	📍 10969 Berlin
Gästezahl für Gruppen:	👤 10 - 350 Teilnehmer
Verfügbarkeit:	📅 ganzjährig
Typ:	📌 Event/ Gala, Gala, Galerie, Halle, Industriedesign, Lounge, mehr als 3 Tagungsräume, Modern, Party, Saal, Stadt, Tagung
Mögliche Sprachen:	🌐 Deutsch, Englisch

Location

Forum Factory Berlin

Die nachhaltige Eventlocation für Ihre Veranstaltung mitten im Herzen Berlins - ideal für Seminare, Tagungen, Konferenzen und Events aller Art.

Entfernungen

Flughafen:	23,0 km
Messe:	13,0 km
Stadtzentrum:	-
Bahnhof:	3,0 km
Autobahn:	5,0 km

Technische Ausstattung

- | | | |
|--|---|---|
| <input checked="" type="checkbox"/> Beamer | <input checked="" type="checkbox"/> Bühne/Bühnenteile | <input type="checkbox"/> Diaprojektor |
| <input type="checkbox"/> dimmbare Lichtanlage | <input type="checkbox"/> Dolmetscheranlage | <input type="checkbox"/> DSL |
| <input checked="" type="checkbox"/> Flipchart | <input type="checkbox"/> ISDN | <input type="checkbox"/> Klimaanlage |
| <input type="checkbox"/> Kopierer | <input checked="" type="checkbox"/> Küche für Caterer | <input type="checkbox"/> Künstlergarderobe |
| <input type="checkbox"/> Leinwand | <input checked="" type="checkbox"/> Lichtanlage | <input checked="" type="checkbox"/> Moderatorenkoffer |
| <input type="checkbox"/> Overheadprojektor | <input checked="" type="checkbox"/> Pinnwand | <input checked="" type="checkbox"/> Rednerpult |
| <input checked="" type="checkbox"/> Soundanlage (Musik) | <input checked="" type="checkbox"/> Soundanlage (Sprache) | <input checked="" type="checkbox"/> Starkstrom |
| <input type="checkbox"/> Stellwände | <input type="checkbox"/> Telefon | <input type="checkbox"/> Traversensystem |
| <input checked="" type="checkbox"/> TV | <input type="checkbox"/> Verdunklung | <input type="checkbox"/> Videotechnik (Abspielen) |
| <input checked="" type="checkbox"/> Videotechnik (Aufnahmen) | <input checked="" type="checkbox"/> WC | <input checked="" type="checkbox"/> WiFi |

Service Ausstattung

- | | | |
|---|--|--|
| <input type="checkbox"/> Agenturservice | <input checked="" type="checkbox"/> Endreinigung | <input type="checkbox"/> Hostessen |
| <input checked="" type="checkbox"/> Mietmöbel | <input type="checkbox"/> Security | <input type="checkbox"/> Transferservice |

Bauliche Ausstattung

- | | | |
|--|--|--|
| <input type="checkbox"/> befahrbarer Saal | <input type="checkbox"/> Dusche | <input type="checkbox"/> Fahrstuhl (Lasten) |
| <input type="checkbox"/> Laderampe | <input type="checkbox"/> Produktionsbüro | <input checked="" type="checkbox"/> Welcome-Desk |
| <input type="checkbox"/> separater Eingang | <input checked="" type="checkbox"/> Tageslicht | |

Gastronomie

Externes Catering

- | | | |
|--|--|--|
| <input type="checkbox"/> Außen-Gastronomie | <input checked="" type="checkbox"/> Bar | <input type="checkbox"/> Biergarten |
| <input type="checkbox"/> Bierstube | <input type="checkbox"/> Bistro | <input type="checkbox"/> Café |
| <input type="checkbox"/> Casino, Spielhalle | <input type="checkbox"/> Erlebnisgastronomie | <input type="checkbox"/> Restaurant |
| <input type="checkbox"/> Themenrestaurant | <input type="checkbox"/> Weinstube | <input type="checkbox"/> Catering außer Haus |
| <input checked="" type="checkbox"/> Fremdcaterer erlaubt | | |

Tagungsräume

Tagungsraum	Größe	Höhe	Reihe	Parlament	Bankett
Forum Factory Halle	200,00 qm	-	200	120	96
Forum Factory Lounge	100,00 qm	-	40	-	-
Forum Factory Foyer	100,00 qm	-	-	-	-

Location

Forum Factory Berlin

Die nachhaltige Eventlocation für Ihre Veranstaltung mitten im Herzen Berlins - ideal für Seminare, Tagungen, Konferenzen und Events aller Art.

Wie Sie in 3 Schritten ein individuelles Angebot für diese Programm-Idee kostenfrei anfordern und offene Fragen klären können

www.hirschfeld.de - Paket-Nr. 0514511

