

Hotel

## LINDNER Nürburgring Ferienpark

Ferienhaus-Idylle für Groß & Klein - mitten in der Eifel und doch ganz nah dran

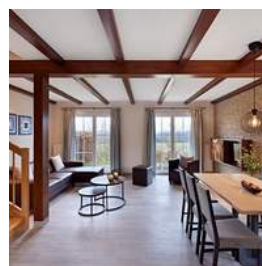

### Hotelbeschreibung

Nahe des Nürburgrings, in der malerischen Landschaft der Hocheifel, liegen die gemütlichen Ferienhäuser des Lindner Nürburgring Ferienpark. Zahlreiche In- & Outdoor-Freizeitmöglichkeiten sorgen hier bei Klein und Groß für erfüllte Urlaubsträume. Die große Spa- & Fitnesszone, attraktive Ferienpark-Services und das volle Programm des Nürburgrings (fast) vor der Tür garantieren einen tollen Hauch von Luxus, viel Abwechslung und jede Menge Urlaubsspaß.

Paket-Nummer: 0518088

Region:	📍	52520 Drees
Verfügbarkeit:	📅	ganzjährig
Zimmer gesamt:	🏠	98
Klassifizierung:	★	4 Sterne
Typ:	📍	Gruppen-Hotel, Hütte, Land, Parkanlage, Sonstiges
Mögliche Sprachen:	🌐	Deutsch

## Hotel

# LINDNER Nürburgring Ferienpark

Ferienhaus-Idylle für Groß & Klein - mitten in der Eifel und doch ganz nah dran

## Entfernungen

Flughafen:	60,0 km
Messe:	-
Stadtzentrum:	-
Bahnhof:	-
Autobahn:	-

## Hotelausstattung

- |   |   |   |
|---|---|---|
| <input checked="" type="checkbox"/> Außen-Gastronomie   | <input type="checkbox"/> Bar                      | <input type="checkbox"/> Biergarten           |
| <input type="checkbox"/> Bierstube                      | <input checked="" type="checkbox"/> Bistro        | <input type="checkbox"/> Business-Center      |
| <input type="checkbox"/> Café                           | <input type="checkbox"/> Casino/Spielhalle        | <input type="checkbox"/> Concierge            |
| <input type="checkbox"/> Diskothek                      | <input checked="" type="checkbox"/> Fahrräder     | <input type="checkbox"/> Fahrstuhl            |
| <input type="checkbox"/> Festsaal                       | <input type="checkbox"/> Fitnessraum              | <input type="checkbox"/> Freibad              |
| <input type="checkbox"/> Friseur                        | <input type="checkbox"/> Golfplatz                | <input type="checkbox"/> Hallenbad            |
| <input type="checkbox"/> Haustiere erlaubt              | <input type="checkbox"/> Hochseilgarten           | <input type="checkbox"/> Hotelsafe            |
| <input checked="" type="checkbox"/> Joggingwege         | <input type="checkbox"/> Kongresszentrum          | <input checked="" type="checkbox"/> Massage   |
| <input type="checkbox"/> Nachtportier                   | <input checked="" type="checkbox"/> Outdooranlage | <input checked="" type="checkbox"/> Parkplatz |
| <input checked="" type="checkbox"/> Restaurant          | <input checked="" type="checkbox"/> Sauna         | <input checked="" type="checkbox"/> Spa       |
| <input type="checkbox"/> Solarium                       | <input type="checkbox"/> Sporthalle               | <input type="checkbox"/> Tagungsräume         |
| <input type="checkbox"/> Tiefgarage                     | <input type="checkbox"/> Wäscheservice            | <input type="checkbox"/> Weinstube            |
| <input checked="" type="checkbox"/> Catering außer Haus | <input type="checkbox"/> Sonstiges                |   |

## Zimmerausstattung

In den einzigartigen, ruhigen Landschaften der Hocheifel gelegen, empfangen unsere rund 85 Wunschlos-Glücklich-Ferienhäuser für bis zu 8 Personen große und kleine Urlaubsgäste in tollem Ambiente.

In drei Kategorien kann man es sich gemütlich machen, ein attraktiver Hauch von Luxus ist immer dabei. Alle Ferienhäuser sind erstklassig ausgestattet und bieten Ihnen jeden Komfort. Hier brauchen Sie keine Betten beziehen oder kostbaren Kofferplatz mit Handtüchern füllen. Es ist alles mit 4-Sterne-Sorgfalt vorbereitet - Ankommen und Wunschlos glücklich sein!

Alle Ferienhäuser sind sowohl super gemütlicher Rückzugsort nach einem spannenden Tag, als auch entspannendes Hideaway für eine schöne Atempause fernab des Alltags. Ferienhausluxus für jeden Geschmack!

ca. 85 Ferienhäuser - 85-115 m<sup>2</sup>

Drei Ferienhauskategorien für 5-8 Personen  
Gemütliche und hochwertige Ausstattung  
Komplett ausgestattete Küche  
Eigener Parkplatz vor der Tür  
Alle Häuser mit Balkon und Terrasse  
Teilweise freistehender Kaminofen

- |   |   |  |
|---|---|--|
| <input checked="" type="checkbox"/> Badewanne | <input checked="" type="checkbox"/> Balkon/Terrasse | <input type="checkbox"/> DSL-Internetanschluss   |
| <input checked="" type="checkbox"/> Dusche    | <input type="checkbox"/> Föhn                       | <input type="checkbox"/> HotSpot                 |
| <input type="checkbox"/> ISDN                 | <input type="checkbox"/> Klimaanlage                | <input checked="" type="checkbox"/> Minibar      |
| <input type="checkbox"/> Modem-Anschluss      | <input type="checkbox"/> Pay-TV                     | <input checked="" type="checkbox"/> Schreibtisch |
| <input checked="" type="checkbox"/> Telefon   | <input checked="" type="checkbox"/> TV              | <input checked="" type="checkbox"/> WiFi         |
| <input type="checkbox"/> Zimmersafe           |   |  |

## Gastronomie

## Hotel

# LINDNER Nürburgring Ferienpark

Ferienhaus-Idylle für Groß & Klein - mitten in der Eifel und doch ganz nah dran

### Restaurants & Bars

Mit einer tollen Prise Spannung, einer riesen Portion Gemütlichkeit, einem eleganten Hauch von Luxus, gelungenen Mischung aus Abenteuer und nicht zuletzt einem Schuss genialer, praktischer Individualität, genießen Sie die kulinarischen Freuden im Ferienpark Nürburgring! Ganz gleich, ob Sie es sich in der super urigen Grillkote gemütlich machen, die Kochkunst im Lindner Nürburgring Congress Hotel genießen, selbst kochen, leidenschaftlich draußen grillen, sich etwas Leckeres bringen lassen, oder den kleinen Hunger im Parkbistro vertreiben: geschmackvoll wird es in jedem Fall!

### Parkbistro

In unserem gemütlichen Parkbistro mit angeschlossenem Mini-Supermarkt, können Sie täglich während der Öffnungszeiten von 07:00 Uhr bis 11:00 Uhr in aller Ruhe und mit allem leckeren Frische-Komfort frühstücken. Insbesondere Kinderwünsche werden hier gerne erfüllt und liebevoll auf den Kinderteller gebracht. Auch regionale Eifeler Kuchen Spezialitäten sind im Parkbistro zu finden. Ergänzend zu unserem besonderen Frühstücksbuffet, bieten wir Ihnen als Gast auf Anfrage auch Mittag- und Abendessen im Self-Service-Konzept in unserem Parkbistro. So können Sie sich also auch im Urlaub auf Hausgemachtes freuen und Ihr liebstes Gericht kochen.

### Eventgastronomie Nürburgring/Eifel

#### Restaurant Nuvolari

In unserem Hotel-Restaurant "Nuvolari" im Lindner Nürburgring Congress Hotel können Sie nicht nur gut essen. Hier im Hotel werden Ihnen kreative Gerichte und internationale Spezialitäten serviert, die jeden Gast zum Schwärmen bringen. Von Montag bis Sonntag, ohne Ruhetag! Unsere Feinschmecker-Highlights aus aller Welt und aus der Region ziehen sich durch die gesamte Speisekarte, sodass für jeden etwas dabei ist. Der Genuss beginnt mit einem ausgewogenen Frühstück, hört zur Mittagszeit mit tollen Lunch-Angeboten noch lange nicht auf und findet seine tägliche Krönung in fantastischen Menüs und Buffets am Abend! Für unsere VIP-Gäste haben wir in der 5. Etage ein eigenes Restaurant für bis zu 45 Personen und einen gemütlichen Lounge Bereich. Sprechen Sie uns jederzeit gerne an.

#### Davidoff Lounge

In unserer außergewöhnlichen Davidoff Lounge sind Zigarren nicht nur zusammengepresste Tabakblätter. Zigarren sind eine historische Philosophie, die auch bei uns in der Vulkaneifel gerne gehegt und gepflegt wird. Unglaubliches Fingerspitzengefühl für die richtige Tabakmischung ist genauso wichtig wie Zeit für den Genuss. Gleiches gilt für Whisky. Auch er braucht viel Zeit, bis er zu den Großen zählt und in unsere Lounge darf. Vielleicht gehören gute Whiskys und gute Zigarren auch deshalb einfach irgendwie zusammen... Auf jeden Fall gehören sie für Zigarren- & Whisky-Liebhaber in angemessenes Ambiente und nicht unbedingt in einen lauten Biergarten. Und genau das bietet unsere elegant-lässige, stilvoll-moderne und nicht zuletzt absolut gemütliche Davidoff Lounge: Die passende Atmosphäre, um fantastischen Whisky zu trinken und eine edle Zigarre zu genießen. Unsere Davidoff Lounge ist ein Ort, in dem das Ticken der Uhren auch in hektischen und rasanten (Nürburgring-)Zeiten einfach so lange stehen bleibt, wie Sie es wollen.

#### Lobby-Bar

Unsere Lobby Bar im Lindner Nürburgring Congress Hotel am Nürburgring ist eine sehr gemütliche Chill-Out-Zone und täglich von 10:00 Uhr bis 02:00 Uhr für (fast) jeden Getränkewunsch und auch den kleinen Hunger zu haben und geöffnet. Kleine Snacks von unserer Karte können Sie von 11:30 Uhr bis 22:30 Uhr bestellen.

#### Restaurant 27

Im Restaurant "twentyseven" sind Sie nicht nur dabei, sondern mittendrin im Eifeldorf Grüne Hölle und ganz in der Nähe unserer Lindner Hotels. Genießen Sie ein ausgedehntes und abwechslungsreiches Frühstücksbuffet in toller Atmosphäre. Bei schönem Wetter können Sie zudem Ihr Frühstück auf der großen Frühstücks-Terrasse essen und in Landgasthof Atmosphäre schmelgen. Von Montag bis Freitag hat das Buffet von 06:30 Uhr bis 09:30 für Sie geöffnet. Am Wochenende können Sie länger schlafen und bis 10:30 Uhr das Frühstücksbuffet mit warmer Küche im Restaurant "twentyseven" nutzen.

#### Bitburger Gasthaus

Willkommen im Bitburger Gasthaus in echter Brauhaus-Atmosphäre mitten in der Eifel. Im Innenbereich und auf der Terrasse des Restaurants werden Ihnen zünftige Speisen aus gutbürgerlicher Küche serviert. An der Theckenecke bekommen Sie natürlich auch ein kühles, frisch gezapftes Bier. Im Bitburger Gasthaus stehen der Genuss und die Gastlichkeit im Fokus!

#### Devil's Diner - Restaurant am Nürburgring

Sie suchen ein besonderes kulinarisches Highlight und ein ausgefallenes Restaurant am Nürburgring in der Vulkaneifel? Dann besuchen Sie am besten das Devil's Diner und überzeugen sich selbst von dem American Diner Konzept mit Biergarten Atmosphäre. Es erwarten Sie saftig gebratene Burger und Soßen, die teuflischer sind als der Teufel selbst. Fühlen Sie den American Lifestyle

**Hotel**

# LINDNER Nürburgring Ferienpark

Ferienhaus-Idylle für Groß & Klein - mitten in der Eifel und doch ganz nah dran

hautnah. Erleben Sie den American Lifestyle mit Ihren Freunden bei einem Essen ganz wie im Land der unbegrenzten Möglichkeiten - und das mitten in der Eifel! Sollten Sie dann spontan Lust auf wildromantische Naturlandschaften bekommen, können Sie das eine oder andere Kaloriechen im fantastischen Nationalpark Eifel wieder abtoben. Grill-Kota in der Vulkaneifel für außergewöhnliche Eifel-Blicke!

Verehrter Gast, lieber Grillfreund! Sie möchten ein besonderes Highlight bei Ihrem Besuch am Nürburgring erleben? Raus aus dem Haus? Ein Restaurant zu langweilig? Sie wollen einfach mal was völlig anderes? Grillen im Winter? Dann organisieren wir gerne Ihr Grillevent in gemütlicher Atmosphäre in einer unserer Grill-Kotas. Ihren Ursprung hat die Grillhütte in Finnland. Die Kotas waren die verlegbaren Wohnungen der Samen und wurden früher aus Holzstöcken und Rentierfellen errichtet. In der Mitte befinden sich der Grill und darüber der Schlot, der den Rauch nach draußen leitet. Sie sitzen rundum auf Fellen am wärmenden Feuer und können mit Ihren Freunden oder der Familie ein spannendes und sehr sehr genussreiches Essen genießen. Optional können Sie verschiedene Grillpakete zubuchen und ohne weiteren Aufwand genießen. Sie können auch kleinere Veranstaltungen mit bis zu 30 Personen in der Grill-Kota planen. Ein tolles Abenteuer außerhalb unserer Hotel-Restaurants, aber mit vielen leckeren Details aus eigener Herstellung - wie knuspriges Backwerk, tolle Dips und vieles mehr - und definitiv nicht weniger geschmackvoll.

## Tagungs - und Eventausstattung

- |   |   |  |
|---|---|--|
| <input type="checkbox"/> Beamer             | <input type="checkbox"/> Kfz-befahrbarer Saal | <input type="checkbox"/> Bühne                 |
| <input type="checkbox"/> Diaprojektor       | <input type="checkbox"/> Dolmetscheranlage    | <input type="checkbox"/> DSL                   |
| <input type="checkbox"/> Fahrstuhl (Lasten) | <input type="checkbox"/> Flipchart            | <input type="checkbox"/> Tagungs-Foyer         |
| <input type="checkbox"/> ISDN               | <input type="checkbox"/> Klimaanlage          | <input type="checkbox"/> Kopierer              |
| <input type="checkbox"/> Künstlergarderobe  | <input type="checkbox"/> Leinwand             | <input type="checkbox"/> Lichtanlage           |
| <input type="checkbox"/> Mikrofonanlage     | <input type="checkbox"/> Moderatorenkoffer    | <input type="checkbox"/> Overheadprojektor     |
| <input type="checkbox"/> Pinnwand           | <input type="checkbox"/> Rednerpult           | <input type="checkbox"/> Welcome-Desk          |
| <input type="checkbox"/> Separater Eingang  | <input type="checkbox"/> Soundanlage (Musik)  | <input type="checkbox"/> Soundanlage (Sprache) |
| <input type="checkbox"/> Starkstrom         | <input type="checkbox"/> Stellwände           | <input type="checkbox"/> Tageslicht im Raum    |
| <input type="checkbox"/> Telefon            | <input type="checkbox"/> Traversensystem      | <input type="checkbox"/> TV                    |
| <input type="checkbox"/> Verdunklung        | <input type="checkbox"/> Video (Abspielen)    | <input type="checkbox"/> Video (Aufnehmen)     |
| <input type="checkbox"/> WiFi               |   |  |

**Wie Sie in 3 Schritten ein individuelles Angebot für diese Programm-Idee kostenfrei anfordern und offene Fragen klären können**

**www.hirschfeld.de - Paket-Nr. 0518088**

