

Hotel

## Märchenhaft übernachten vor den Toren Berlins

Übernachten Sie im neuen Märchenhotel zwischen Berlin und Potsdam und gönnen Sie sich eine Auszeit vom stressigen Alltag.

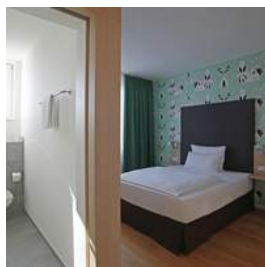
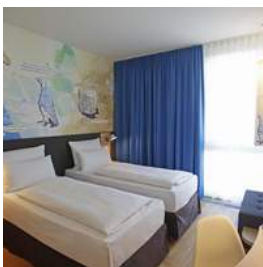

### Hotelbeschreibung

Willkommen im Grimm's Berlin-Potsdam! Im brandenburgischen Teltow eröffnet sich eine märchenhafte Oase für Reisende aller Art. Es erwartet Sie ein liebevoll eingerichtetes Märchenhotel, das Ihren Aufenthalt zu einem besonderen Erlebnis machen wird. Zum Kraft schöpfen und Ideen verwirklichen - in der gewohnt familiären Atmosphäre. Mit 85 Zimmern, inklusive Familienzimmern, Prinzensuiten und Königssuiten, gibt es nun seit September 2021 einen neuen Märchentraum für Teltow und Potsdam-Mittelmark.

Paket-Nummer: 0519657

Region:	📍 14513 Teltow
Verfügbarkeit:	📅 ganzjährig
Zimmer gesamt:	🏠 85
Typ:	📍 Bar, Café, Dachterrasse, Gruppen-Hotel, Land, mehr als 3 Tagungsräume, mit Hotelanschluß, Restaurant, Stadt, Tagung, Tagungshotel
Mögliche Sprachen:	🌐 Deutsch, Englisch, Spanisch
EZ-Preis inkl. MwSt:	🏷️ ab 106,00 € p.P.
DZ-Preis inkl. MwSt:	🏷️ ab 67,00 € p.P.

## Hotel

# Märchenhaft übernachten vor den Toren Berlins

Übernachten Sie im neuen Märchenhotel zwischen Berlin und Potsdam und gönnen Sie sich eine Auszeit vom stressigen Alltag.

### Entfernungen

Flughafen:	25,0 km
Messe:	15,0 km
Stadtzentrum:	1,0 km
Bahnhof:	1,0 km
Autobahn:	2,0 km

### Hotelausstattung

- |   |   |  |
|---|---|--|
| <input checked="" type="checkbox"/> Außen-Gastronomie   | <input checked="" type="checkbox"/> Bar         | <input type="checkbox"/> Biergarten              |
| <input checked="" type="checkbox"/> Bierstube           | <input checked="" type="checkbox"/> Bistro      | <input type="checkbox"/> Business-Center         |
| <input checked="" type="checkbox"/> Café                | <input type="checkbox"/> Casino/Spielhalle      | <input checked="" type="checkbox"/> Concierge    |
| <input type="checkbox"/> Diskothek                      | <input checked="" type="checkbox"/> Fahrräder   | <input checked="" type="checkbox"/> Fahrstuhl    |
| <input checked="" type="checkbox"/> Festsaal            | <input checked="" type="checkbox"/> Fitnessraum | <input type="checkbox"/> Freibad                 |
| <input type="checkbox"/> Friseur                        | <input type="checkbox"/> Golfplatz              | <input type="checkbox"/> Hallenbad               |
| <input checked="" type="checkbox"/> Haustiere erlaubt   | <input type="checkbox"/> Hochseilgarten         | <input checked="" type="checkbox"/> Hotelsafe    |
| <input checked="" type="checkbox"/> Joggingwege         | <input type="checkbox"/> Kongresszentrum        | <input type="checkbox"/> Massage                 |
| <input checked="" type="checkbox"/> Nachtportier        | <input type="checkbox"/> Outdooranlage          | <input checked="" type="checkbox"/> Parkplatz    |
| <input checked="" type="checkbox"/> Restaurant          | <input checked="" type="checkbox"/> Sauna       | <input type="checkbox"/> Spa                     |
| <input type="checkbox"/> Solarium                       | <input type="checkbox"/> Sporthalle             | <input checked="" type="checkbox"/> Tagungsräume |
| <input checked="" type="checkbox"/> Tiefgarage          | <input type="checkbox"/> Wäscheservice          | <input checked="" type="checkbox"/> Weinstube    |
| <input checked="" type="checkbox"/> Catering außer Haus | <input type="checkbox"/> Sonstiges              |  |

### Zimmerausstattung

Wer auf der Suche nach dem passenden Hotel mit dem gewissen Extra ist, wird bei uns fündig. Inspiriert durch die Märchen der Gebrüder Grimm steht Ihnen auf jeder Etage ein anderer Zimmertyp mit individuellem Design zur Verfügung.

Sie dürfen selbst wählen, ob Sie bei Hans im Glück, dem tapferen Schneiderlein oder dem Froschkönig nächtigen wollen. Alle Zimmer sind zudem modern ausgestattet. Insgesamt stehen 85 märchenhafte Zimmer zur Verfügung, darunter Einzelzimmer, Doppelzimmer, zweistöckige Familienzimmer sowie Prinzen- und Königssuiten.

- |  |   |  |
|--|---|--|
| <input checked="" type="checkbox"/> Badewanne  | <input type="checkbox"/> Balkon/Terrasse        | <input type="checkbox"/> DSL-Internetanschluss   |
| <input checked="" type="checkbox"/> Dusche     | <input checked="" type="checkbox"/> Föhn        | <input type="checkbox"/> HotSpot                 |
| <input checked="" type="checkbox"/> ISDN       | <input checked="" type="checkbox"/> Klimaanlage | <input type="checkbox"/> Minibar                 |
| <input type="checkbox"/> Modem-Anschluss       | <input type="checkbox"/> Pay-TV                 | <input checked="" type="checkbox"/> Schreibtisch |
| <input checked="" type="checkbox"/> Telefon    | <input checked="" type="checkbox"/> TV          | <input checked="" type="checkbox"/> WiFi         |
| <input checked="" type="checkbox"/> Zimmersafe |   |  |

## Hotel

# Märchenhaft übernachten vor den Toren Berlins

Übernachten Sie im neuen Märchenhotel zwischen Berlin und Potsdam und gönnen Sie sich eine Auszeit vom stressigen Alltag.

## Gastronomie

Das "Tischlein deck' Dich" bietet sowohl Hotelgästen als auch spontanen Besuchern eine leckere Auswahl saisonaler und regionaler Speisen und Getränke und somit eine traumhafte Auszeit vom Alltag.

Darauf können Sie sich freuen:

- ca. 60 Sitzplätze
- abwechslungsreiches Frühstücksbuffet
- saisonales und regionales à la Carte Angebot
- Firmenfeiern, Geburtstage, Afterwork
- hauseigene Bar mit märchenhaften Cocktail-Kreationen

Öffnungszeiten:

Restaurant täglich von 12 - 22 Uhr

Frühstück von 6-10 Uhr (Mo-Fr), 7-11 Uhr (Sa-So)

## Tagungs - und Eventausstattung

- |   |   |   |
|---|---|---|
| <input checked="" type="checkbox"/> Beamer            | <input type="checkbox"/> Kfz-befahrbarer Saal           | <input checked="" type="checkbox"/> Bühne                 |
| <input type="checkbox"/> Diaprojektor                 | <input type="checkbox"/> Dolmetscheranlage              | <input type="checkbox"/> DSL                              |
| <input type="checkbox"/> Fahrstuhl (Lasten)           | <input checked="" type="checkbox"/> Flipchart           | <input checked="" type="checkbox"/> Tagungs-Foyer         |
| <input checked="" type="checkbox"/> ISDN              | <input checked="" type="checkbox"/> Klimaanlage         | <input type="checkbox"/> Kopierer                         |
| <input type="checkbox"/> Künstlergarderobe            | <input checked="" type="checkbox"/> Leinwand            | <input checked="" type="checkbox"/> Lichtanlage           |
| <input checked="" type="checkbox"/> Mikrofonanlage    | <input type="checkbox"/> Moderatorenkoffer              | <input type="checkbox"/> Overheadprojektor                |
| <input checked="" type="checkbox"/> Pinnwand          | <input checked="" type="checkbox"/> Rednerpult          | <input type="checkbox"/> Welcome-Desk                     |
| <input checked="" type="checkbox"/> Separater Eingang | <input checked="" type="checkbox"/> Soundanlage (Musik) | <input checked="" type="checkbox"/> Soundanlage (Sprache) |
| <input type="checkbox"/> Starkstrom                   | <input checked="" type="checkbox"/> Stellwände          | <input type="checkbox"/> Tageslicht im Raum               |
| <input checked="" type="checkbox"/> Telefon           | <input type="checkbox"/> Traversensystem                | <input checked="" type="checkbox"/> TV                    |
| <input checked="" type="checkbox"/> Verdunklung       | <input checked="" type="checkbox"/> Video (Abspielen)   | <input type="checkbox"/> Video (Aufnehmen)                |
| <input checked="" type="checkbox"/> WiFi              |   |   |

## Tagungsräume

Tagungsraum	Größe	Höhe	Reihe	Parlament	Bankett
Gebrüder	90,00 qm	3,20 m	60	60	70
Hänsel	24,00 qm	3,20 m	-	10	-
Gretel	24,00 qm	3,20 m	-	10	-
Jakob	45,00 qm	3,20 m	30	30	35

## Tagungsangebote

- Märchenhaft tagen im Grimm's Hotel Berlin-Potsdam  
Tagungspauschale inklusive Tagungstechnik (Beamer, Whiteboard, Mikrofonanlage, etc.) sowie Kaffee, Wasser & Tee ganztägig.  
Zusätzlich können Sie auch auf Anfrage kulinarisch von unserem Restaurant versorgt werden.

Preis: auf Anfrage

## Hotel

# Märchenhaft übernachten vor den Toren Berlins

Übernachten Sie im neuen Märchenhotel zwischen Berlin und Potsdam und gönnen Sie sich eine Auszeit vom stressigen Alltag.

**Wie Sie in 3 Schritten ein individuelles Angebot für diese Programm-Idee kostenfrei anfordern und offene Fragen klären können**

**www.hirschfeld.de - Paket-Nr. 0519657**

**1**



Gehen Sie zu [www.hirschfeld.de](https://www.hirschfeld.de)

**2**

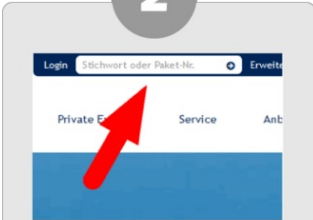

Geben Sie im Suchschlitz oben rechts die Paket-Nr. ein.

**3**



Folgen Sie dem Schalter „Termin und Preis unverbindlich anfragen“