

Location

Seminarraum 200m² mit toller Atmosphäre

Dieser lichtdurchflutete über 200 m² große Raum eignet sich hervorragend für Businessmeetings/Vernissagen/ Workshops. Bestuhlung für 60 Personen....

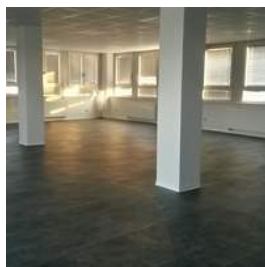

Beschreibung

Ein großer Raum mit chicker Empfangstheke, 2 Umkleiden, Sofaecke, kleine Teeküche, WC Dieser lichtdurchflutete über 200 m² große Raum eignet sich hervorragend für Businessmeetings/Vernissagen/ Workshops. Bestuhlung für 60 Personen. Bewirtung möglich.

Paket-Nummer: 0520864

Region:	📍	41464 Neuss
Gästezahl für Gruppen:	👤	5 - 50 Teilnehmer
Verfügbarkeit:	📅	ganzzählig
Typ:	📍	Sportstätte, Studio
Mögliche Sprachen:	🌐	Deutsch, Englisch, Französisch

Entfernungen

Flughafen:	20,0 km
Messe:	15,0 km
Stadtzentrum:	2,0 km
Bahnhof:	2,0 km
Autobahn:	1,0 km

Location

Seminarraum 200m² mit toller Atmosphäre

Dieser lichtdurchflutete über 200 m² große Raum eignet sich hervorragend für Businessmeetings/Vernissagen/ Workshops. Bestuhlung für 60 Personen....

Technische Ausstattung

- | | | |
|---|---|---|
| <input type="checkbox"/> Beamer | <input type="checkbox"/> Bühne/Bühnenteile | <input type="checkbox"/> Diaprojektor |
| <input type="checkbox"/> dimmbare Lichtanlage | <input type="checkbox"/> Dolmetscheranlage | <input type="checkbox"/> DSL |
| <input checked="" type="checkbox"/> Flipchart | <input type="checkbox"/> ISDN | <input type="checkbox"/> Klimaanlage |
| <input type="checkbox"/> Kopierer | <input checked="" type="checkbox"/> Küche für Caterer | <input checked="" type="checkbox"/> Künstlergarderobe |
| <input checked="" type="checkbox"/> Leinwand | <input type="checkbox"/> Lichtanlage | <input type="checkbox"/> Moderatorenkoffer |
| <input type="checkbox"/> Overheadprojektor | <input type="checkbox"/> Pinwand | <input type="checkbox"/> Rednerpult |
| <input checked="" type="checkbox"/> Soundanlage (Musik) | <input type="checkbox"/> Soundanlage (Sprache) | <input type="checkbox"/> Starkstrom |
| <input type="checkbox"/> Stellwände | <input type="checkbox"/> Telefon | <input type="checkbox"/> Traversensystem |
| <input type="checkbox"/> TV | <input type="checkbox"/> Verdunklung | <input type="checkbox"/> Videotechnik (Abspielen) |
| <input type="checkbox"/> Videotechnik (Aufnahmen) | <input checked="" type="checkbox"/> WC | <input checked="" type="checkbox"/> WiFi |

Service Ausstattung

- | | | |
|---|---------------------------------------|--|
| <input type="checkbox"/> Agenturservice | <input type="checkbox"/> Endreinigung | <input type="checkbox"/> Hostessen |
| <input type="checkbox"/> Mietmöbel | <input type="checkbox"/> Security | <input type="checkbox"/> Transferservice |

Bauliche Ausstattung

- | | | |
|--|--|--|
| <input type="checkbox"/> befahrbarer Saal | <input type="checkbox"/> Dusche | <input checked="" type="checkbox"/> Fahrstuhl (Lasten) |
| <input type="checkbox"/> Laderampe | <input type="checkbox"/> Produktionsbüro | <input type="checkbox"/> Welcome-Desk |
| <input type="checkbox"/> separater Eingang | <input type="checkbox"/> Tageslicht | |

Gastronomie

- | | | |
|--|--|---|
| <input type="checkbox"/> Außen-Gastronomie | <input type="checkbox"/> Bar | <input type="checkbox"/> Biergarten |
| <input type="checkbox"/> Bierstube | <input type="checkbox"/> Bistro | <input type="checkbox"/> Café |
| <input type="checkbox"/> Casino, Spielhalle | <input type="checkbox"/> Erlebnisgastronomie | <input type="checkbox"/> Restaurant |
| <input type="checkbox"/> Themenrestaurant | <input type="checkbox"/> Weinstube | <input checked="" type="checkbox"/> Catering außer Haus |
| <input checked="" type="checkbox"/> Fremdcaterer erlaubt | | |

Tagungsräume

Tagungsraum	Größe	Höhe	Reihe	Parlament	Bankett
Studio	206,00 qm	-	-	-	50

Tagungsangebote

- Paket 1 = Tagung bis 17:00 Uhr, 50 Personen + Stühle**
 Einfach den ganzen Raum mieten: Preis pro Stunde 30€ Tagespreis 8-17 Uhr 200€ Stühle (mit Aufbau) 100 € Endreinigung 150€
Preis: 450,00 € pauschal zzgl. MwSt
- Paket 2: Tagung bis 17:00 Uhr, 50 Personen, Stühle, mit Bewirtung**
 Tagespreis 8-9 Stunden = 200€ + Stühle mit Aufbau = 100€ + Bewirtung: Kaffee/Tee/Softdrinks/Säfte/Wasser/ Gebäck/ pauschal 15€ pro Person = 750€ + Endreinigung 150€
Preis: 1.200,00 € pauschal zzgl. MwSt
- Paket 3: Meeting tagsüber, Zeitraum 4h, Getränke SB, 20 Personen**
 Raum 120€ Stühle 40€ Getränke(Kaffee/Tee/Wasser) zur Selbstzubereitung pro Person pauschal 6€ =120€ Endreinigung 120€
Preis: 400,00 € pauschal zzgl. MwSt

Location

Seminarraum 200m² mit toller Atmosphäre

Dieser lichtdurchflutete über 200 m² große Raum eignet sich hervorragend für Businessmeetings/Vernissagen/ Workshops. Bestuhlung für 60 Personen....

Wie Sie in 3 Schritten ein individuelles Angebot für diese Programm-Idee kostenfrei anfordern und offene Fragen klären können

www.hirschfeld.de - Paket-Nr. 0520864

1

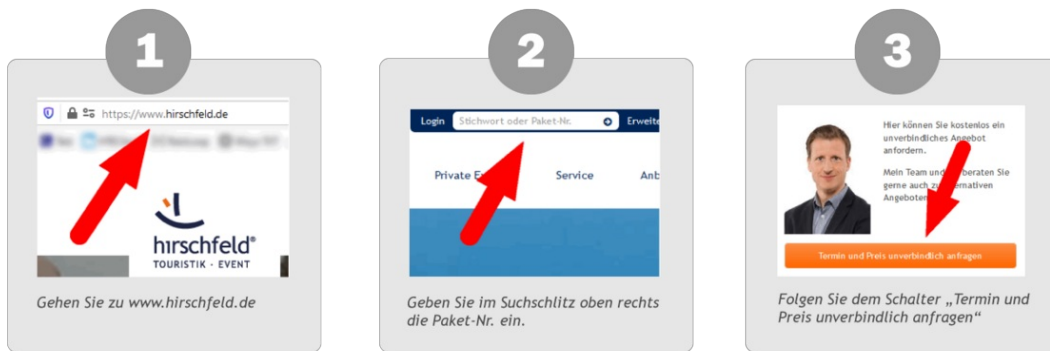

Gehen Sie zu www.hirschfeld.de

2



Geben Sie im Suchschlitz oben rechts die Paket-Nr. ein.

3

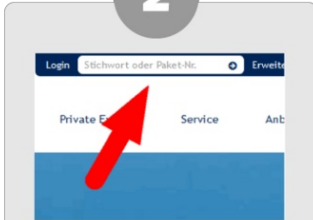

Folgen Sie dem Schalter „Termin und Preis unverbindlich anfragen“